



Associação Brasileira
do Segmento de
Reforma de Pneus
www.abr.org.br

DESDE 1989 A REFERÊNCIA NACIONAL NO MERCADO DE REFORMA DE PNEUS
PNEWS Nº 83 • NOV 2013

Pnews

EDIÇÃO ESPECIAL DIGITAL

Durante a
Fenatran
ABR inicia novo triênio
- Rumo aos 30 anos -
com nova diretoria



Levorin

desenvolvimento



Faça revisões em seu veículo regularmente

agência1

Força e resistência para te levar mais longe.

O crescimento do Brasil, das empresas e das pessoas passa pelas estradas brasileiras. E com ele, há mais de 70 anos, passam também os pneus Levorin. A Levorin investe constantemente em tecnologia para oferecer um produto de altíssima qualidade. Tudo isso porque sabemos que um caminhão leva mais do que uma carga valiosa. Leva uma história de conquistas, sonhos, desejos a serem realizados e uma vida cheia de possibilidades.



BORRACHA DA AMAZÔNIA

www.levorin.com.br

levorin[®]



O segmento em destaque

A segunda edição eletrônica da Pnews em 2013 destaca a participação das empresas do segmento na maior feira de transporte da América Latina. Trata-se da 19ª

Fenatran (Salão Internacional do Transporte), realizada em São Paulo, entre os dias 28 de outubro e 1º de novembro.

No total, cerca de 20 fabricantes de pneus e fornecedores do segmento marcaram presença como expositores na Fenatran deste ano. Confira todas as informações e fotos na reportagem especial desta Pnews nº 83.

A revista publica relação de associados ABR em situação regular com o Registro do Inmetro. Já são mais de 170 Unidades Reformadoras registradas!

O Informativo Técnico da revista vem recheado de informações detalhadas sobre pneus da linha comercial para o reformador. Desta vez, abordamos os temas “separação na extremidade da rodagem (ombro)”; “falha no reparo do estanque (INNERLINER)”; “desgaste excessivo em área localizada” e “ação por agentes atmosféricos (intempérie, ozônio)”.

A seção “ABR Em Destaque” atualiza o leitor sobre os últimos encontros da ABR. O principal deles foi a reunião nacional, que discutiu vários temas relevantes para o segmento e elegeu a nova diretoria da entidade.

Destaca ainda o Encontro Regional em Porto Alegre e a reunião da ABR com representantes da Goodyear durante a Fenatran. E não deixe de ler mais um elucidativo artigo de Pércio Schneider, que desta vez escreve sobre Inspeção Veicular, e também as últimas notícias do setor de pneus na seção “Panorama Pnews”.

Boa leitura!

Editorial

Sumário



21 Gestão do Segmento INFORMATIVOS TÉCNICOS

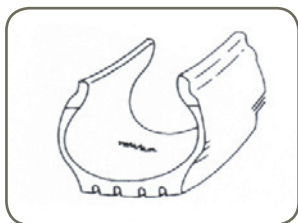

- SEPARAÇÃO NA EXTREMIDADE DA RODAGEM
- FALHA NO REPARO DO ESTANQUE
- DESGASTE EXCESSIVO EM ÁREA LOCALIZADA
- AÇÃO POR AGENTES ATMOSFÉRICOS



6 Gestão do Segmento PORTARIA 444 Associados ABR com Registro

8 Evento FENATRAN 2013 Mercado de pneus mostra sua força

13 Internacional REIFEN 2014 ABR abre grupo para Paris e Alemanha 2014

14 Artigo Pneus na inspeção veicular

16 ABR EM DESTAQUE

ABR realiza reunião nacional e eleição em São Paulo

ABR participa de Encontro Regional em Porto Alegre (RS)

ABR e Goodyear em reunião na Fenatran

25 **Panorama Pnews**
Cenário do que acontece no setor de pneus

30 **Guia Pnews**
Reforma de Pneus no Brasil



Associação Brasileira do Segmento de Reforma de Pneus

✉ Av. Pavão, 955 - Cj 103 Moema - CEP 04516-012 - São Paulo - SP

☎ Tel: (11) 5095-3840 - Fax: (11) 5542-7110

@ abr@abr.org.br 🌐 www.abr.org.br

DIRETORIA ABR

Presidente **Roberto de Oliveira**
Diretor Secretário **Alexandre Pascoli Moreira**
Diretor Financeiro **Gian Piero Zadra**
Diretora de Comunicação **Monica Armonas**
Diretor Técnico **Giulio Cesar Claro**
Diretor de Mercado **Alexandre Levi Cardoso**

STAFF EXECUTIVO ABR

Assessor Técnico **Carlos Thomaz**
Assessor Comercial **Eduardo Martins**
Secretária Executiva **Elaine Arigoni**
Secretária **Renata Dias**



Conselho Editorial Pnews 83

Carlos Thomaz
Eduardo Martins
Elaine Arigoni
Monica Armonas

Revista Pnews na internet

🌐 www.abr.org.br

Assinatura

☎ (11) 5095-3840

@ abr@abr.org.br

Publicidade

@ comercial@abr.org.br
@ pedrocelso2@gmail.com

Coordenação e Edição



ARTIGRAPHUS
COMUNICAÇÃO & MARKETING

@ pedrocelso2@gmail.com

📧 Pedro Celso

Colaboradores desta edição

✍ Carlos Thomaz
Eduardo Martins
José Carlos Cabral
📧 Eduardo Martins
Renato Rodrigues

Jornalista Responsável

✍ José Carlos Cabral
MTB/SP 38206
@ cabralreed@gmail.com



PneuShow

Recaufair

11ª Feira
Internacional
da Indústria
de Pneus

Lançamentos | Equipamentos | Manutenção | Reforma | Reciclagem



TODOS OS
CAMINHOS
DO PNEU

SALÃO SIMULTÂNEO



EQUIPAMENTOS, PRODUTOS E
SERVIÇOS PARA MANUTENÇÃO
E SEGURANÇA DE FROTAS

23-25 | Abril | 2014

14 às 21h

EXPO CENTER NORTE
São Paulo • SP

www.pneushow.com.br



Serviço de Atendimento ao Visitante
(11) 2226-3100 • sav@francal.com.br

PROMOÇÃO / ORGANIZAÇÃO



PARCERIA



COLABORAÇÃO



APOIO



CIA. AÉREA



AFILIADA À



LOCAL DE REALIZAÇÃO





Relação de associados ABR em situação regular com o registro do Inmetro



A

- A D Pneus Forte Ltda
- A F Recauchutagem e Regeneração de Pneus Ltda
- A M Moreno Pneus Ltda
- AGS Mecânica e Renov. de Pneus Ltda (GRUPO)
- Anchieta Comércio e Recapagens de Pneus
- Arduino Galina & Cia Ltda (GRUPO)
- Aristeu Werner
- ASR Pneus Ltda
- Atual Pneus Comércio e Recapagem Ltda (GRUPO)
- Atual Recauchutagem Ltda
- Auto Show Pneus e Acessórios Ltda
- AZ Pneus Ltda

B

- B Sousa e Cia Ltda
- Baldissera & Baldissera Ltda
- Baron e Baldon Ltda
- Barrela Recauchutagem de Pneus Ltda
- Bonin Recauchutadora de Pneus Ltda
- Borilli Pneus Ltda
- Borrachas Tipler Ltda
- Bruma Comércio de Pneus Ltda
- Buzetti Pneus Cuiabá Ltda
- Buzetti Pneus Curitiba Ltda

C

- Cacique Pneus Ind. e Com. Ltda
- Cattoni Renovadora de Pneus
- Centro Oeste Recapagens Ltda
- Cinbor Ind Com Imp e Exp de Pneus Ltda
- Comercial Automotiva sa (GRUPO)
- Comercial de Pneus Taquarense Ltda
- Comércio e Recapagem de Pneus Aliança Ltda
- Peças Comércio de Peças Ltda
- Concap Recup. Com. Ind. Pneus Conchal Ltda

D

- Dal Molin e Cia. Ltda
- Della Via Pneus Ltda
- DM Pneus Ltda
- Drebor Borrachas Ltda
- Dressano & Casaroto Ltda

E

- Express Reforma e Com de Pneus Ltda

F

- F & J Pneus Ltda
- Fabio Pneus Ltda
- Farina e Morás Pneus Ltda
- Fernando França Sorocaba me
- Flex Tire Recapagem de Pneus Ltda
- FM Pneus Brasil Ltda (GRUPO)
- FM Pneus Ltda (GRUPO)

G

- Garantia Total Reformadora de Pneus Ltda
- GD Pneus Ltda
- Genius Pneus Ltda
- Giordani, Giordani & Carvalho Ltda
- Grid Pneus Serviços Automotivos Ltda

H

- Henrik Recapadora de Pneus Ltda
- HMJ Pneus Ltda

I

- Infláveis Barra Mansa Comércio de Pneus Ltda
- Itaruban Comércio e Tecnopneus Ltda
- Itucap Renovadora de Pneus e Com Ltda

J

- J. Caldeira e Cia. Ltda
- JK Pneus Ltda (GRUPO)
- Jo Pneus Ltda
- João Bosco Costa me
- Jungbluth & Jungbluth Ltda

L

- Leão Pneus Ltda
- Líder Remoldagem e Com de Pneus Ltda
- Litoral Pneus Ltda
- Luiz Colombo Júnior e Cia Ltda (GRUPO)

M

- Miudinho Pneus Ltda
- Mogiana Renovadora de Pneus Ltda
- Morecap Renovadora de Pneus Ltda
- Movesa Motores e Veículos do Nordeste Ltda (GRUPO)
- Muniz Reforma de Pneus Ltda

N

- N. S. A. Recauchutagem de Pneus Ltda (GRUPO)
- New Tyre Remoldadora de Pneus Ltda
- Norcape Prestação de Serv. em Pneus Ltda
- Normando Gomes & Irmãos

P

- P. G. Barboza Com de Pneus e Recapagens
- Pauliceia Renovadora de Pneus Ltda
- Pnecap Recauchutagem de Pneus Ltda
- Pneucargo Tecnologia em Pneus Ltda
- Pneumax Recondicionadora Ltda
- Pneus Bahia Recauchutagem Ltda
- Pneus Jandaia Ltda
- Pneus Ost Renovadora de Pneus Ltda
- Pneuscar Recauchutagem Ltda
- Próspera Renovadora de Pneus Ltda
- PVL Mendonça

R

- Recamil Recauchutagem de Pneus Ltda
- Recap Recuperação e Com Americana de Pneus Ltda
- Recap Renovadora Catarinense de Pneus Ltda
- Recapa Serra Ltda
- Recapadora de Pneus CCN Ltda
- Recapadora de Pneus Sinop Ltda
- Recapadora P Pneus Ltda
- Recapadora São Bento Ltda
- Recapagem de Pneus Cidade Azul Ltda
- Recape Pneus Ltda
- Recauchutadora Batista Ltda
- Recauchutadora Campo Grande Ltda
- Recauchutadora de Pneus Neri Ltda
- Recauchutadora Elo Ltda
- Recauchutadora Roda Ltda
- Recauchutagem de Pneus Guaraciaba Ltda
- Recauchutagem de Pneus Mirassol Ltda (GRUPO)
- Recauchutagem e Vulcanização Real Ltda
- Recauchutagem Rank Ltda
- Recuperadora de Pneus Espigares Ltda
- Rede Pneu Renovadora de Pneus Ltda (GRUPO)
- Rede Recapex Pneus Ltda (GRUPO)
- Reformadora de Pneus Petrolina Ltda
- Renosul Renovadora de Pneus Ltda
- Renovadora de Pneus Brasil Ltda
- Renovadora de Pneus Cruz de Malta Ltda
- Renovadora de Pneus DF Ltda
- Renovadora de Pneus do Nordeste Ltda
- Renovadora de Pneus Fogaça Ltda
- Renovadora de Pneus Hoff Ltda (GRUPO)
- Renovadora de Pneus Irmãos da Estrada Ltda
- Renovadora de Pneus Marialva Ltda
- Renovadora de Pneus Matos Ltda
- Renovadora de Pneus Nova Areal Ltda
- Renovadora de Pneus Rezende Ltda
- Renovadora de Pneus Rodabem Ltda
- Renovadora de Pneus Rosim Ltda

- Renovadora de Pneus São Gonçalo Ltda
- Renovadora de Pneus Souza Ltda
- Renovadora de Pneus Zanella Ltda
- Renovadora e Distribuidora de Pneus Ituporanga
- Renovadora KM Comércio e Serviços Ltda
- Repecol Renovadora de Pneus Colombo Ltda
- Repegral Renovadora de Pneus Ltda
- Resselagem Boa Vista Ltda
- Resselagem Marques Pneus Ltda
- Rex Pneus Ind e Com Ltda
- Robercap Recauchutagem de Pneus Ltda (GRUPO)
- Rodante Pneus Ltda
- Rodrigues Pneus Ltda
- RT Itajaí Reforma de Pneus Ltda

S

- Santos & Possa Ltda
- Savar S/A Veículos
- SBM Renovadora de Pneus Mendes
- Sena Recuperação de Pneus Ltda
- Serrasul Pneus Ltda
- Simétrica Recauchutagem de Pneus Ltda
- Sodam Recauchutadora de Pneus Ltda
- Solemak Recauchutadora Ltda
- Sorocap Recauchutagem Sorocaba Ltda (GRUPO)
- Souza e Souza Com de Pneus Ltda
- Steffen Pneus Ltda
- Sul Real Comércio de Pneus Ltda

T

- Terra Preta Ref. de Pneus e C. Automotivos Ltda
- Toro Recauchutagem Ltda
- Toti Reform. de Pneus N. Sra. da Conceição Ltda
- Trevo Renovação de Pneus Ltda
- TRW Renovadora de Pneus Ltda
- Tyresblue Pneus e Acessórios Automotivos Ltda
- Tyresoles de Alagoas Ltda

U

- Unetral sa
- União Renovadora de Pneus Ltda
- Unicap Renovadora de Pneus Ltda

V

- Valecap Recauchutagem e Com. de Pneus Ltda
- VD Comércio de Veículos Ltda
- Vendap Renovadora de Pneus Ltda
- Ventura Recauch. Prest. Serv. Com. de Pneus Ltda
- Vicencio Paludo Filhos e Cia. Ltda
- Virtuoso Vulcanizadora de Pneus Ltda
- Vulcanização Sorocabana Pneus Ltda
- Vulcanização Taió Ltda
- Vulcanização Tarumã Ltda
- Vulcap Vulcanização Arapiraca Ltda

W

- Warmor Renovadora de Pneus Ltda

X

- XPoynt Com e Remoldagem de Pneus Ltda

 José Carlos Cabral

 Renato Rodrigues e Pedro Celso

Evento  FENATRAN 2013

Mercado

mostra sua força

Equipe da ABR na Fenatran:
Eduardo Martins, Everson Schmidt, Elaine Arigoni,
Renata Dias, Monica Armonas, Roberto de Oliveira
e Carlos Thomaz.

Associação Brasileira
do Segmento de
Reforma de Pneus

ABR
RUMO AOS
30 ANOS

na

O MAIOR EVENTO DE

TRANSPORTE DA AMÉRICA LATINA

de pneus

Fenatran

Cerca de 20 empresas do segmento marcaram presença como expositores no tradicional Salão do Transporte.

O segmento de pneus marcou presença mais uma vez na Fenatran (Salão Internacional do Transporte).

A 19ª edição do evento, realizada entre os dias 28 de outubro e 1º de novembro no Anhembi, em São Paulo, teve como expositores com estande próprios cerca de 20 fabricantes, fornecedores de matérias primas e reformadoras, além da ABR.

FENATRAN EM NÚMEROS

A 19ª edição da Fenatran (Salão Internacional do Transporte) recebeu 61.345 mil visitantes durante os seus cinco dias de exibição. Trata-se de recorde de público, segundo os organizadores, cerca de 10% de crescimento em relação à edição anterior. O número de expositores chegou a 370 empresas. A próxima edição do evento está marcada para outubro de 2015.

BANDAS E PNEUS EM DESTAQUE PARA O SETOR

Entre os expositores do segmento na Fenatran, destacamos as empresas Borrachas Tipler, Borrachas Vipal, Levorin, Marangoni, Moreflex, Norte Sul e SL Pneus & Auto Lins. Também participaram as principais marcas de pneus do mercado (Bridgestone, Cantu, Continental, Dunlop, Goodyear, Hankook e Pirelli), além de fornecedoras (Igualar/Fleetcom e Siqueira Campos Pneus).

A **Vipal** apresentou duas novas bandas na Fenatran. São dois lançamentos: a VI600, projetada especialmente para uso em empilhadeiras e guindastes; e a banda VP430L, desenvolvida para VUCs (veículos urbanos de carga), que pode ser usada ainda em vans e caminhonetes. “As bandas para VUC e veículos industriais têm um desenho novo que garante mais horas de trabalho para quem utiliza este tipo de veículo”, destaca Eduardo Sacco, Gerente de Marketing da empresa.

Já a **Levorin** aproveitou a feira do transporte para comemorar seus 70 anos de fundação apresentando ao mercado sua linha completa de bandas pré-moldadas, camelback e acessórios. A empresa destacou no evento o camelback em tiras Orbitread, que permite ampla utilização com apenas uma largura de tira (70 mm) para todas as medidas de pneus. O destaque foi o lançamento da banda LTC 01 na largura 270 mm desenvolvida para a aplicação em mineradoras, que já vem sendo utilizado pela Vale.

A **Moreflex** reservou para o evento nada menos que três lançamentos. A empresa gaúcha estreou na Fenatran as bandas MHU2, que tem aplicação específica para o transporte de passageiros; e MHT, que promete melhorar o rendimento quilométrico em eixos de tração; além da banda MHFW, destinada a frotistas que buscam soluções para reduzir os efeitos do arraste lateral em eixos rebocados.

A **Tipler** focou nas novas tecnologias para marcas sua presença na Fenatran 2013. A grande novidade da empresa é o Tipler ID, banda de rodagem com chip que permite ao transportador realizar a gestão automatizada de informações como quilometragem da banda, número de recapagens, quilometragem total da carcaça entre outras. Apresentou ainda a tecnologia Optima, que possibilita a união de diferentes compostos de borracha na mesma banda.

O destaque da **Marangoni** na feira ficou por conta de uma roleteira exclusiva, cuja operação era demonstrada no próprio estande para os visitantes. A empresa expôs diversos produtos de sua linha no evento, entre eles as bandas BUS 100 (segmento urbano); RDD (tração rodoviário longas distâncias); RZE-HM (regional e longas distâncias). O diretor superintendente do Grupo na América Latina, Gian Piero Zadra, considerou o balanço da participação na 19ª Fenatran extremamente positivo. “Reforçamos nossa marca entre os principais *players* do segmento de recapagem e consolidamos importantes parcerias e relacionamentos”, completa.

A **SL Pneus & Auto Lins** foi a única reformadora com estande próprio na Fenatran. A empresa, que é Autorizada Marangoni, aproveitou o evento para apresentar ao setor seu moderno processo produtivo, que inclui um exclusivo sistema de rastreabilidade do pneu. Todos os pneus que entram na produção recebem uma etiqueta com código de barras informando os dados do cliente e do serviço a ser executado. As informações são inseridas por cada operador em *tablets*. “A informatização da fábrica permite controle de produtividade por pessoa e rastreabilidade de absolutamente tudo o que é aplicado no pneu”, destaca Alexandre Levi Cardoso, Diretor Comercial. ■







Empresa
Consciente

MOREFLEX

MAIS VIDA. MAIS GANHO.

 **Moreflex**
A SOLUÇÃO PARA O SEU PNEU

1992

Mais vida

Mais ganho

Mais Moreflex

2013

BBN BRASIL | MOREFLEX

Serviço de Atendimento Moreflex 0800.7047108

moreflex.com

27.05. - 30.05.2014
Essen • Germany

Vá para **Essen** com a **ABR**

A ABR convida os associados, parceiros e amigos a formar um grupo para viajar para **Paris e Alemanha** em Maio de 2014 e visitar a maior feira internacional de pneus, a **Reifen**, em Essen na Alemanha.

Participe!



REIFEN

NO. 1 IN TIRES AND MORE

27.05. - 30.05.2014 • Essen • Germany

Procure a Elaine para informações adicionais, fale com a ABR

 (11) 5095-3840

 abr@abr.org.br

PROGRAMAÇÃO

• 1º Dia - 18.05.14 (domingo)
SÃO PAULO / PARIS

Apresentação no aeroporto internacional de Guarulhos para embarque em voo com destino a Paris.

• 2º Dia - 19.05.14 (segunda-feira)
PARIS

PARIS - Chegada em Paris. Traslado ao hotel. Restante do dia livre.

• 3º Dia - 20.05.14 (terça-feira)
PARIS / ABR-ARESP

Café da manhã. Ônibus à disposição para um traslado de ida e um traslado de retorno para Associação com endereço de Paris.

• 4º Dia - 21.05.14 (quarta-feira)
PARIS / ABR-ARESP

Café da manhã. Ônibus à disposição para um traslado de ida e um traslado de retorno para Associação com endereço de Paris.

• 5º Dia - 22.05.14 (quinta-feira)
PARIS / ABR-ARESP

Café da manhã. Ônibus à disposição para um traslado de ida e um traslado de retorno para Associação com endereço de Paris.

• 6º Dia - 23.05.14 (sexta-feira)
PARIS / VALE DO LOIRE / PARIS

Café da manhã. Saída com destino ao Vale do Loire. Ingressos inclusos para visita aos castelos de Chambord e Chenonceau. Almoço incluso. Retorno a Paris no final do dia.

• 7º Dia - 24.05.14 (sábado)
PARIS

Café da manhã. Visita panorâmica em Paris, na parte da manhã, incluindo passeio de barco pelo Sena.

• 8º Dia - 25.05.14 (domingo)
PARIS

Café da manhã. Dia livre.

• 9º Dia - 26.05.14 (segunda-feira)
PARIS / DÜSSELDORF

Café da manhã. Em horário oportuno, traslado ao aeroporto para embarque em voo com destino a Düsseldorf. Chegada e traslado ao hotel. Hospedagem.

• 10º Dia - 27.05.14 (terça-feira)
DÜSSELDORF / CHIC OUTLET / DÜSSELDORF

Café da manhã. Saída com destino a Maasmechelen para visita ao Chic Outlet local. À tarde, retorno a Düsseldorf.

• 11º Dia - 28.05.14 (quarta-feira)
DÜSSELDORF

Café da manhã. Dia dedicado à feira. Inclui um traslado de ida pela manhã e um traslado de retorno à tarde.

• 12º Dia - 29.05.14 (quinta-feira)
DÜSSELDORF

Café da manhã. Dia dedicado à feira. Inclui um traslado de ida pela manhã e um traslado de retorno à tarde.

• 13º Dia - 30.05.14 (sexta-feira)
DÜSSELDORF / SÃO PAULO

Café da manhã. Em horário oportuno, traslado ao aeroporto para embarque em voo com destino ao Brasil.

• 14º Dia - 31.05.14 (sábado)
SÃO PAULO

Chegada a São Paulo.

Inspeção



A LEI 9503, CONHECIDA COMO CÓDIGO DE TRÂNSITO BRASILEIRO (CTB) E PROMULGADA EM 23/09/1997, ESTABELECE EM SEU **ARTIGO 104:**

• Os veículos em circulação terão suas condições de segurança, de controle de emissão de gases poluentes e de ruído avaliadas mediante inspeção, que será obrigatória, na forma e periodicidade estabelecidas pelo CONTRAN para os itens de segurança e pelo CONAMA para emissão de gases poluentes e ruído.

Dos cinco parágrafos existentes neste artigo apenas um não foi vetado, o quinto, que determina:

§ 5º Será aplicada a medida administrativa de retenção aos veículos reprovados na inspeção de segurança e na de emissão de gases poluentes e ruído.

À época, o CONTRAN estava subordinado ao Ministério da Justiça e, em 2003, passou à alçada do Ministério das Cidades. Ambos demonstraram não ter força suficiente para colocar em prática o que determina o CTB. Foi somente com a entrada do Conselho Nacional do Meio Ambiente (CONAMA) no tema que o assunto começou a tomar rumo.

Mas essa história é ainda mais antiga. A página do Controlar na Internet (www.controlar.com.br/OPrograma_Legislacao.aspx) nos dá o seguinte resumo:

1993 A Resolução nº 7 de 31/08/1993 do Conselho Nacional do Meio Ambiente (CONAMA) define diretrizes básicas e padrões de emissão para estabelecer o Programa de Inspeção e delega sua execução para Estados e Municípios.

1994 A Prefeitura do Município de São Paulo criou, em 14 de abril de 1994, através do Decreto 34.099, o Programa de Inspeção e Manutenção de Veículos em Uso no Município de São Paulo - I/M-SP.

1995 O Programa I/M-SP foi regulamentado com a publicação da Lei nº. 11.733, que instituiu normas sobre a concessão do serviço de inspeção e o funcionamento do Programa.

1999 O CONAMA editou a Resolução 251 estabelecendo os critérios, procedimentos e limites máximos de emissões para os veículos a diesel, a Resolução 252 para os veículos automotores e a Resolução 256, com adaptações no Programa de I/M em função da Resolução 84/98 do CONTRAN e da Lei nº. 9.503 de 23/09/97, que instituiu o Código de Trânsito Brasileiro - CTB.

2001 A Lei Federal nº. 10.203, ratificou o conteúdo da Resolução 256/99 do CONAMA sobre a competência municipal para

implantação do Programa I/M em municípios com frota maior que três milhões de veículos e regulou o alinhamento do Programa com o futuro Programa de Inspeção de Segurança Veicular.

2008 A Lei nº 14.717, de 17 de abril de 2008, realizou algumas alterações na Lei nº 11.733 de 1995. O Programa I/M-SP foi regulamentado pelo Decreto nº 50.232 de 17 de novembro de 2008 e pelas Portarias 035/SVMA-G/2008 de 06 de maio de 2008, 037/SVMA/2008 de 08 de maio de 2008 revogadas e substituídas pelas portarias 079/SVMA-G/2008 e 080/SVMA-G/2008 de 18 de novembro de 2008.

2011 O Programa de Inspeção Ambiental Veicular está previsto em lei e é regulamentado em âmbito nacional. Na Cidade de São Paulo o Programa é regulamentado pelas Leis Municipais nº11.733 de 27 de março de 1995 e Lei Municipal nº12.157 de 1996, pelo Decreto Municipal 50.232, de 17 de novembro de 2008, por Resoluções do Conselho Nacional do Meio Ambiente, bem como está prevista no artigo 104 do Código de Trânsito Brasileiro. Todo o procedimento adotado na realização da Inspeção Ambiental Veicular é definido pelo Conselho Nacional do Meio Ambiente - CONAMA e, para o exercício 2010, os limites anteriormente adotados foram alterados e publicados na Resolução nº 418 do CONAMA, que estabelece critérios para a elaboração de Planos de Controle de Poluição Veicular-PCPV, para a implantação de Programas de Inspeção e Manutenção de Veículos em Uso - I/M pelos órgãos estaduais e municipais de meio ambiente, determina novos limites de emissão e procedimentos para a avaliação do estado de manutenção de veículos em uso.

Lamentavelmente, até hoje é dado importância somente aos aspectos ambientais, deixando a segurança de lado, em desacordo com o que estabelece o CTB:

ART. 314. O CONTRAN tem o prazo de duzentos e quarenta dias a partir da publicação deste Código para expedir as resoluções necessárias à sua melhor execução, bem como revisar todas as resoluções anteriores à sua publicação, dando prioridade àquelas que visam a diminuir o número de acidentes e a assegurar a proteção de pedestres.

Além do município de São Paulo, apenas o estado do Rio de Janeiro tem um programa de inspeção para todos os veículos. Uns poucos locais tem programas de inspeção específicos para veículos que exercem determinadas atividades como táxi e transporte escolar. Mas na imensa maioria das localidades do país nada é feito a respeito.

Mesmo que focado apenas na questão ambiental, já é um avanço ao obrigar que seja feita a manutenção do veículo caso

veicular

contrário, ao ser reprovado na inspeção, não pode ser feito o licenciamento do veículo, estando sujeito a multas e seu proprietário a somar pontos na habilitação.

Não se tem notícia de que a medida de apreensão prevista em lei tenha sido aplicada alguma vez. Se assim fosse, possivelmente não haveria espaço suficiente para tantos veículos retidos.

Enquanto em São Paulo verificam-se apenas características ligadas à poluição, no Rio de Janeiro a página do Detran-RJ informa que são verificadas outras características:

- Sistema elétrico
- Sistema de iluminação
- Sistema de sinalização
- Sistemas e equipamentos complementares
- Equipamentos obrigatórios
- Rodas e pneus (somente veículos de passeio e de carga)
- Existência de equipamentos proibidos (somente motos)

Não há referência alguma em qual categoria os ônibus estão enquadrados, nem a razão de rodas e pneus serem ignorados para motos.

Em se tratando especificamente de rodas e pneus vale ressaltar que o Detran-RJ determina:

EQUIPAMENTOS OBRIGATÓRIOS

Roda sobressalente, compreendendo o aro e pneu, macaco, chave de roda e chave de fenda ou outra ferramenta apropriada para deslocar a calota da roda compatíveis (sic) com o veículo (Art. 92, Res. 767/93 e Res. 809/95) - Deve-se verificar a existência e se o tipo está conforme, além do estado de conservação dos mesmos. O pneu sobressalente deve estar em bom estado, seguindo as mesmas prescrições de uso e conservação dos outros pneus. A roda sobressalente e as ferramentas para sua colocação constituem fatores de segurança ao trânsito e meios para imediata reposição do aro que apresentar defeito, evitando prolongado estacionamento de veículos nas vias públicas e permitindo a normal fluidez da circulação.

RODAS E PNEUS

Verificar o estado geral, fixação das rodas (aro e/ou pneu) e calotas, diâmetros iguais nos dois eixos. Deve-se verificar, também, a presença de todos os elementos de fixação das rodas (parafusos), e o estado de conservação. Em relação aos pneus, examinar o estado geral, designação, se há pneus diferentes no mesmo eixo, se algum deles possui saliências externas ou profundidade remanescente de qualquer banda de

rodagem inferior a 1.6 mm, se o estado de conservação dos flancos e bandas não são deficientes (sic), além da adequação ao uso estar de acordo com a designação do fabricante.

Alguns dos itens verificados no RJ poderiam facilmente ser incluídos na inspeção realizada em SP, e praticamente a custo zero. Se, para fazer a medição de gases é necessário um equipamento sofisticado, para checar pneus, lâmpadas, limpadores de para-brisa, retrovisores (interno e externos), quebra-sol, velocímetro, buzina e outros, uma simples avaliação visual bastaria.

Um ponto sempre questionado é quais seriam as vantagens de haver tal vistoria. Pelo aspecto positivo os benefícios em termos ambientais são sempre os primeiros e mais lembrados, já que motor regulado polui menos.

Pelo lado digamos negativo, estão os alegados acréscimos nas despesas com manutenção dos veículos. Mas este último requer uma avaliação mais neutra.

Os gastos serão maiores quanto mais problemas e irregularidades houver no veículo. Contudo, para quem prima pela manutenção, fazendo isso de forma habitual e programada ao longo do ano, na hora da vistoria não haverá dor de cabeça. E, ao cuidar do veículo regular o motor, o consumo de combustível não apenas diminui, mas passa a ser algo que trará economia durante o ano todo. Pequenos reparos, além de custarem menos, podem ser realizados em menos tempo, aumentando a disponibilidade do veículo para a operação, e este é mais um ganho - nem sempre mensurado - obtido ao se manter tudo em dia e em ordem.

A inspeção veicular só é inconveniente para quem não cuida de seu patrimônio.

Notícia divulgada no final de maio pelo portal UOL informa que uma decisão da Justiça determina, por meio de liminar, que o governo estadual de SP crie a inspeção veicular em 128 municípios do estado e em toda a frota paulista movida a diesel. A decisão, da 14ª Vara da Fazenda Pública, ordena que o sistema comece a funcionar em 18 meses.

A inspeção veicular já deveria estar em pleno funcionamento em todo o país, e com ênfase nos aspectos ligados à segurança. É claro que a questão ambiental é importante, mas a vida das pessoas deve estar em primeiro lugar. ■

Pércio Schneider, consultor da Pró-Sul, de São Paulo, que faz softwares para controlar pneus, combustível e lubrificantes pneus@greco.com.br

ABR realiza reunião nacional e eleição em São Paulo

A ABR aproveitou a 19ª Fenatran – Salão Internacional do Transporte para realizar sua reunião nacional. O encontro ocorreu em 30 de outubro, no Hotel Íbis São Paulo Expo Barra Funda, na capital paulista.

A reunião contou com a presença de 31 associados. Os trabalhos foram iniciados com a apresentação do projeto “Fomento à Gestão dos Gases de Efeito Estufa e à Verificação por Terceira Parte em Pequenas e Médias Empresas no Brasil”, parceria do BID (Banco Interamericano de Desenvolvimento) e da ABNT (Associação Brasileira de Normas Técnicas), tema de matéria da edição nº 82 da Pnews.

Outros assuntos abordados durante a reunião foram o diferencial do ICMS por estado, atualização da Portaria 444 para o Registro das Unidades Reformadoras no Inmetro, Selo Verde, comissão da regulamentação NR-12 e o novo logo comemorativo dos 30 anos da ABR. Ao final da reunião, a nova diretoria da entidade foi eleita (*veja quadro no final da matéria, na próxima página*).





Associação Brasileira
do Segmento de
Reforma de Pneus

Diretoria 2014/2016

Presidente

Roberto de Oliveira

Diretor Financeiro

Gian Piero Zadra

Diretora de Comunicações

Mônica Armonas

Diretor Secretário

Alexandre Pascoli Moreira

Diretor Técnico

Giulio Cesar Claro

Diretor Mercado

Alexandre Levi Cardoso

Diretores Suplentes

Categoria Reformadores

Samuel Delamuta

Categoria Fabricantes de Matéria Prima

Sergio Levorin

Categoria Fabricantes de Equipamentos

Everson André Schmidt

Conselho Fiscal

Categoria Reformadores

José Carlos Valdrighi

Categoria Fabricantes de Matéria Prima

Plinio de Luca

Categoria Fabricantes de Equipamentos

Luiz Ferreira de Souza

ABR participa de Encontro Regional em Porto Alegre



Em Porto Alegre (RS) ocorreu no dia 20 de novembro, no Hotel Deville Porto Alegre, o Encontro Regional POA com a presença de membros da diretoria da ABR e de relevantes profissionais do segmento. Veja os temas que foram expostos durante a reunião:

- **Informação Institucional do Setor** – Roberto de Oliveira, presidente da ABR;
- **Exposição sobre a AGR - Associação Gaúcha dos Reformadores** – Vanderlei Poletto, presidente da AGR;
- **ICMS e Transporte de carcaças - atualização da legislação e das ações** – Alexandre Pascoli Moreira, diretor técnico da ABR;
- **Custos na reforma** – palestra expositiva com debates – Alexandre Levi Cardoso, diretor de mercado da ABR;
- **Inmetro 444/10** – Avaliação da Conformidade no Serviço da Reforma de Pneus – Alexandre Pascoli Moreira, diretor técnico da ABR;
- **Associativismo – A Força da União** – Marcus Von Borstel, diretor da Mabtec Tecnologia em Sistemas;
- **NR12** – Segurança no Trabalho em Máquinas e Equipamentos – Everton Medina, Copé & Cia. e Eduardo Engbrecht, Lukatec Equipamentos.





ABR e Goodyear em reunião na Fenatran

Reunião realizada no estande da ABR durante o evento FENATRAN – 19º Salão Internacional do Transporte realizado no período de 28 de outubro a 01 de novembro de 2013.

Foi apresentado um cenário das principais atuações da ABR no campo institucional, objetivos da ABR e intercâmbio com outras entidades, inclusive no campo de governo bem como no campo técnico, associativismo, mercado e o projeto Selo Verde.

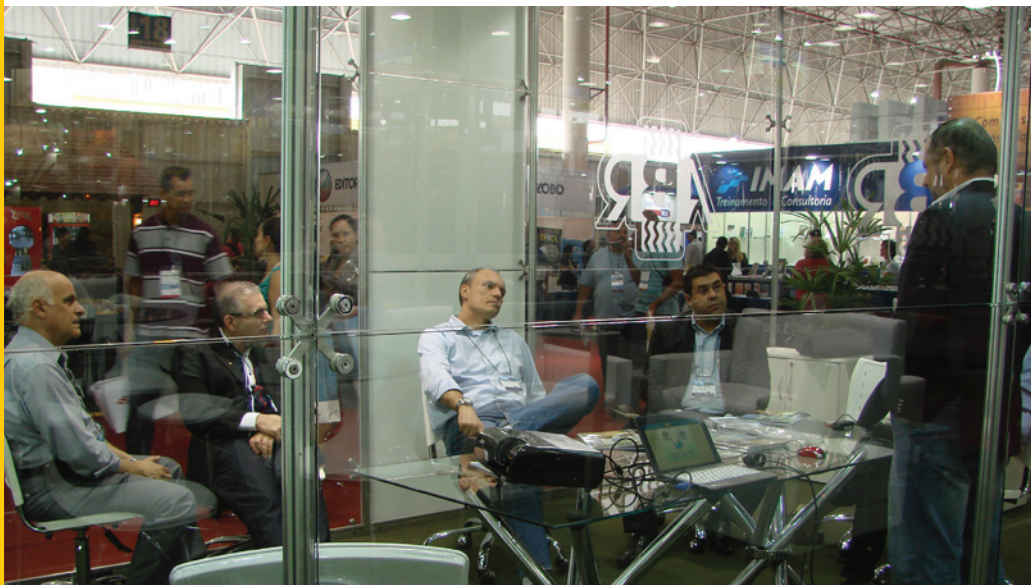

« ABR

*Roberto de Oliveira – Presidente
 Everson Schmidt – Diretor da categoria
 Fabricantes de Equipamentos
 Carlos Thomaz – Assessor Técnico
 Eduardo Martins – Assessor Comercial*

GOODYEAR

*Antonio Roncolati – Sales Director
 Fábio Garcia – Marketing Manager,
 Commercial Tires, OTR & Retread
 Sérgio Barroso – Gerente de Vendas*





Salão dos Veículos Comerciais Leves

www.vucfair.com.br

facebook.com/vucfair twitter.com/vucfair

22 - 26

Abril 2014

Das 13h às 21h

Sábado 09 às 16h

**Centro de Exposições
Imigrantes**

VUCFAIR é a oportunidade ideal de promover e comercializar produtos e serviços para este importante segmento.

Neste evento as empresas estarão diretamente com os consumidores, apresentando as inovações tecnológicas, novos produtos, impulsionando vendas, fidelizando e conquistando novos clientes.

Participarão empresas dos seguintes segmentos:
Montadoras e Importadores de veículos, Implementos Rodoviários, Pneus, Acessórios, Auto Peças, Consórcios, Seguradoras, Petróleo e Distribuição de Derivados, Financeiras, Bancos, Sistemas de Gerenciamento, Monitoramento, Rastreamento, Entidades de Classe e Mídia do Setor

O público visitante é formado por 60% de Pessoas Físicas e 40% por Pessoas Jurídicas

Apoio



Local



Mídia Apoio



**Participe do melhor
evento de negócios para
Veículos Urbanos de
Carga e Pick-Ups**



GARANTA SUA PARTICIPAÇÃO

11 3791-0767 | vucfair@vucfair.com.br

SEPARAÇÃO NA EXTREMIDADE DA RODAGEM (OMBRO)

 Reedição Pnews 47

 Editado por Carlos Thomaz

 Fotos: Guia de Análisis de Condiciones para La Llanta (Neumatico) Radial

APARÊNCIA

A extremidade da rodagem está separada.

CAUSAS PROVÁVEIS

Falta de raspagem no ombro, raio de raspagem incorreto, ou pneu mal ajustado para as dimensões do molde (reformado a quente). Perfil da rodagem (*camelback*) mal calculado.

RECOMENDAÇÃO

Consulte seu recauchutador para possível garantia e tornar a reformar o pneu.

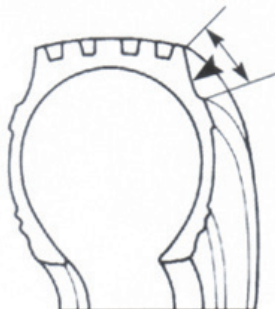



FALHA NO REPARO DO ESTANQUE (INNERLINER)

Reedição Pnews 47

Editado por Carlos Thomaz

Fotos: Guia de Analisis de Condiciones para La Llantia (Neumatico) Radial

APARÊNCIA

Marcas visíveis de raspagem ao redor da aplicação de borracha especial para conserto de estanque, sem aplicação da mesma.

CAUSAS PROVÁVEIS

Com a intenção de reparar danos superficiais no estanque, não foi devidamente selado com borracha especial, a camada de estanque removida, houve infiltração de ar na carcaça e separação das cintas de aço.

RECOMENDAÇÕES

Consulte seu recauchutador para possível garantia. Sucatear a carcaça.

Prevenção evita o sucateamento de carcaças

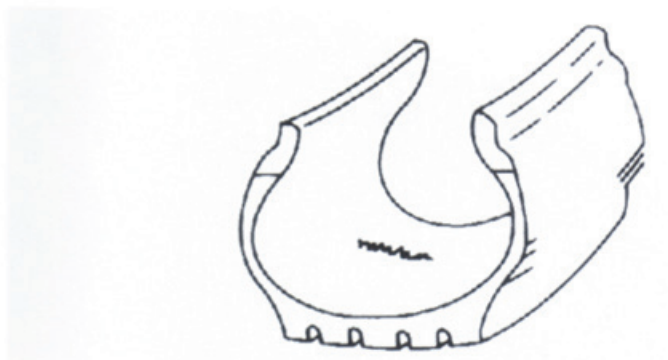
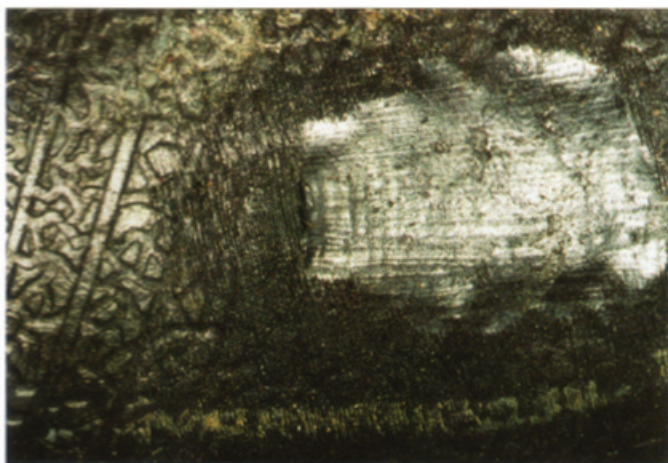



Associação Brasileira
do Segmento de
Reforma de Pneus

DESGASTE EXCESSIVO EM ÁREA LOCALIZADA

 Reedição Pnews 47

 Editado por Carlos Thomaz

 Fotos: Guia de Análisis de Condiciones para La Llanta (Neumatico) Radial

CAUSAS PROVÁVEIS

Importante dano na banda de rodagem ocasionado por travamento do sistema de freios e/ou uso inadequado dos mesmos; o tambor de freio ovalizado favorece este dano.

DESTINO

Sucata.

RECOMENDAÇÕES

Verificar periodicamente o sistema de freios, assegurando-se do seu bom estado de funcionamento; utilizar adequadamente os freios.

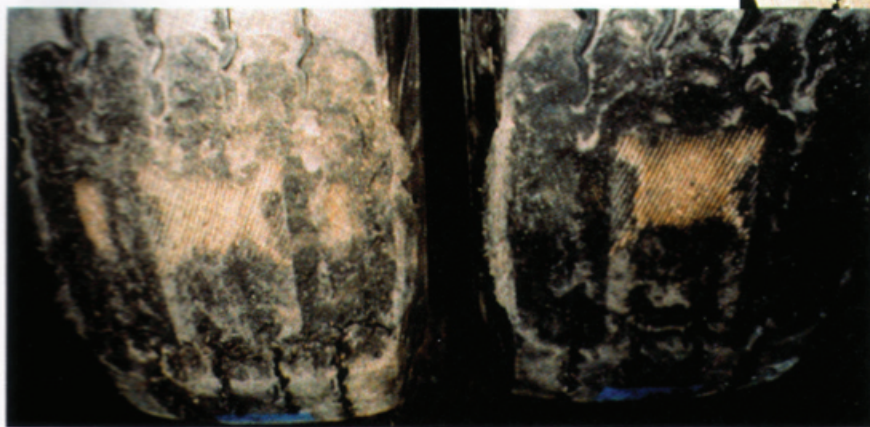
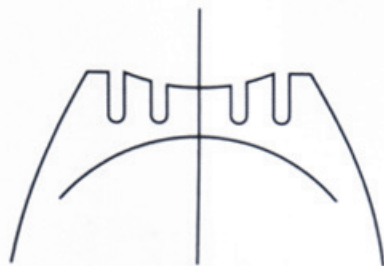

Prevenção evita o sucateamento de carcaças



AÇÃO POR AGENTES ATMOSFÉRICOS (INTEMPÉRIE, OZÔNIO)

Reedição Pnews 48

Editado por Carlos Thomaz

Fotos: Guia de Análisis de Condiciones para La Llantia (Neumatico) Radial

APARÊNCIA

Numerosas fendas pequenas na superfície da borracha, na maioria das vezes, 360 graus ao redor da carcaça.

CAUSAS PROVÁVEIS

Exposição da superfície de borracha à intempérie; por longos períodos de estacionamento, em ambientes fechados, principalmente próximo de equipamentos dotados de motores elétricos, onde existe alta concentração de ozônio.

RECOMENDAÇÃO

Os materiais de proteção na composição de borracha, contra a ação por intempérie e outros agentes, são mais efetivos quando o pneumático é utilizado com frequência. Minimizar o tempo de veículo estacionado.

Prevenção evita o sucateamento de carcaças

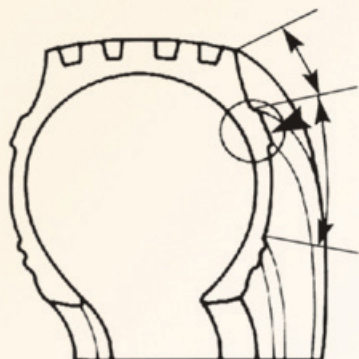
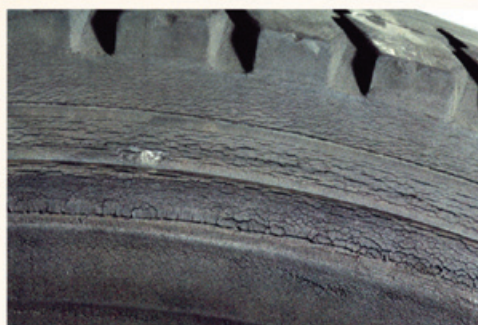
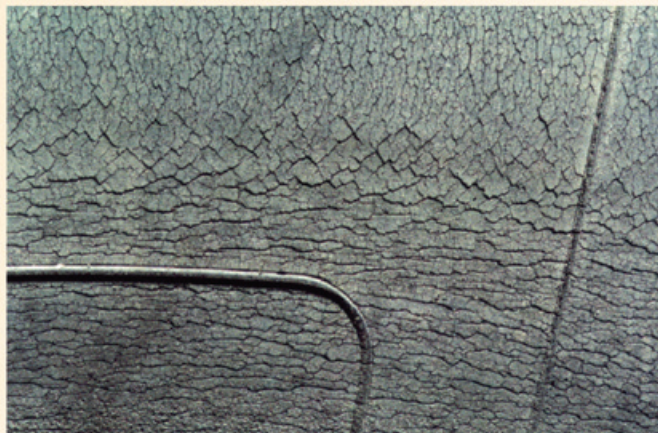

Panorama

Pnews

Cenário do que acontece no setor de pneus

@ Se a sua empresa atuar no setor, envie um release para a redação da seção **Panorama** no email: panorama@pnews.com.br

Salão UnderTruck amplia oferta de tecnologia e negócios ao setor de transporte

Com foco em manutenção e segurança, espaço conta com a colaboração da NTC&Logística.

Fonte: PneuShow, editado por Pnews www.pneushow.com.br

P rincipal atração da PneuShow-Recaufair 2014, que acontece de 23 a 25 de abril, em São Paulo, o UnderTruck - Salão de Equipamentos, Produtos e Serviços para Manutenção e Segurança de Frotas foi desenvolvido para atender à demanda, especialmente de frotistas, por soluções e equipamentos voltados à manutenção e à segurança.

Já em sua primeira edição, o espaço conta com a importante colaboração da NTC&Logística - Associação Nacional do Transporte de Cargas e Logística, que representa o setor de transporte de carga e logística junto às autoridades gover-

namamentais e a diversos segmentos da sociedade.

Para o presidente Flávio Benatti, o Salão UnderTruck vem ao encontro do apoio da NTC&Logística a iniciativas que ampliem as possibilidades de tecnologia e novos negócios para seus associados. "O que nos motivou a apoiar o evento foi exatamente a possibilidade de oferecermos às empresas novas opções capazes de aumentar a produtividade e reduzir custos de manutenção e operação da frota".

Seminário

A segurança é também uma preocupação constante da NTC&Logística, tanto que mantém

uma assessoria especializada neste assunto. "Entendemos que a tecnologia de ponta é fundamental nesse processo, assim como o tratamento permanente e intensivo da sensibilização das pessoas", diz Benatti.

A entidade tem percorrido o País levando palestras técnicas sobre "segurança no trânsito". O assunto será tema do seminário NTC/UnderTruck, uma das atrações paralelas da PneuShow-Recaufair. "Entendemos segurança no transporte de uma maneira global, que envolve patrimônio, veículos e pessoas. O conceito do seminário está totalmente alinhado com os objetivos e as ações da NTC&Logística nessa área", finaliza. ◯

SUA RECAPAGEM JÁ ATENDE À NR12?



Esta norma de segurança do Ministério do Trabalho veio para ficar. Para evitar futuros transtornos, suas máquinas devem contemplar essas exigências.

Todos os equipamentos Lukatec estão em conformidade com a NR12, além de gerarem melhores resultados para você.

RL 1250-S

Prática e muito simples de operar, possui sistema exclusivo de quatro roletes para bandas com aba que garantem a qualidade do acabamento - não deixa a aba enrugada.



EX-500

A máquina de inspeção mais forte do mercado. Robustez e simplicidade de operação a serviço da sua produtividade.



www.lukatec.com.br

Av. Feitoria, 968 - S. Leopoldo - RS - Fone: (51) 3588.2266

LUKATEC

Pensou em moldes de alta performance?

Não arrisque, faça com quem é especializado em moldes para reforma de pneus.

Schmidt, há 28 anos contribuindo para o crescimento de sua empresa.



www.schmidt.ind.br / comercial@schmidt.ind.br

(51) 3587 3636

Novo Hamburgo - RS



F&S Publicidade



A Nº1 em máquinas e moldes para pneus

Ind. Com. Moldes e Máquinas

Consulte nosso lançamento na fabricação de toda linha de máquinas para pneu novo de motocicleta



Visite nosso site: www.goldtire.com.br

FONES: 55 15 3225-2102 / 3325-1326 - ID:89*20535

goldtire@goldtire.com.br

Rua Dr. Fausto F. Telles Filho, 101 - Chácara Três Marias - SOROCABA - SP

Pelas Bandas deste Brasil, Você vai seguro com a Rank.

Sua reforma de pneus mais **segura** com a **excelência** dos nossos produtos.

Rank Borrachas, Qualidade e Tecnologia em sua reforma.



Av. Zilda Seixas do Amaral, 3578 | Apucarana - Paraná - Brasil
Fone | Fax 43 2102 1251 www.rankpneus.com.br

facebook.com/rankborrachas



Indústria Tipler consolida mudanças em sua estratégia de negócio, fortalecendo o caminho em direção à liderança no setor

Em 2 de setembro, empresa separa as operações de fábrica das da marca de produtos para recapagem: indústria de borracha passa a se chamar Unique Rubber Technologies e marca de produtos para recapagem de pneus permanece com o tradicional nome Tipler



A partir de setembro, a Tipler, empresa gaúcha fundada em 1975, consolida a divisão de suas operações em duas áreas de negócios: a indústria de borracha, sediada em São Leopoldo (RS), passa a se chamar Unique Rubber Technologies, atendendo diversas marcas do segmento de reforma de pneus e indústrias de produtos de borracha, e a marca Tipler de produtos para recapagem, reforçará ainda mais sua atuação com estrutura direcionada exclusivamente como marca de produtos para recapagem de pneus, atendendo sua Rede de Concessionários a partir de sede em Campinas (SP).

O movimento ocorre em função do crescimento que a fábrica de produtos para recapagem e compostos de borracha alcançou nos

últimos anos. Tendo investido na ampliação do parque fabril, aumentou sua capacidade produtiva em 40% somando hoje mais de 240 mil metros quadrados de área, e planeja investir nos próximos cinco anos para ampliar ainda mais sua capacidade de produção. A atual capacidade produtiva instalada é de 6.600 toneladas de compostos por mês, 3.200 toneladas de bandas pré-moldadas e 2.000 toneladas de camelback e calandrados. Produzindo atualmente 22% do volume de produtos para recapagem consumidos no Brasil e capacidade instalada para atender mais de 40%, a empresa triplicou de tamanho entre 2009 e 2013, e definiu em seu planejamento estratégico metas que incluem ampliação nas exportações e novas operações no Mercosul e outras regiões do Brasil. O objetivo macro é chegar em 2017 com o dobro do tamanho atual,

elevando também a participação das exportações. O faturamento da empresa deve chegar à casa dos R\$ 400 milhões este ano.

Segundo o diretor-presidente, Sérgio de Faria Bica Jr., as metas incluem reforço na internacionalização da empresa. “Ainda em 2014 pretendemos ampliar o número de países servidos e continentes atendidos”.

UNIQUE já nasce com quase 40 anos de experiência e com a 2ª maior operação da América Latina em volume

A Unique Rubber Technologies conta com a mais moderna estrutura para produção de borracha nas Américas e passou a adotar o sistema de minifábricas, no qual cada etapa do processo produtivo funciona como fornecedora da etapa seguinte. Sua estrutura industrial conta também com dois laborató-

rios equipados com aparelhos para ensaios de elastômeros.

A indústria produz atualmente produtos para recapagem das marcas Tipler, Borex, Borrachas Baptista, RecMaxx (DPaschoal), Rede Rodar Borrachas, Novateck (Pirelli), entre outras; e compostos de borracha para fabricantes de pneumáticos, peças técnicas automotivas, correias transportadoras e indústrias de óleo e gás.

A marca TIPLER cresce

Em agosto, a marca Tipler ingressou no mercado chileno. “Nos últimos anos, a marca Tipler passou a exportar para Argentina, Uruguai, Equador e Bolívia produtos para recapagem, e agora deve aumentar em mais 30% o volume de material exportado” conforme informa Richard Suarez, Diretor Comercial da Tipler. Mais três países sul-americanos estarão na rota de exportação da marca, mais do que duplicando o volume exportado mensalmente. O

Fonte: Tipler, editado por Pnews
 www.tipler.com.br

Vipal leva conceito 'Safe Oil' à Eco Transporte & Logística - Fenatran

Fonte: Vipal, editado por Pnews www.vipal.com.br Divulgação

A Vipal participou da Conferência ECO Transporte & Logística, que aconteceu simultaneamente à Fenatran 2013 e cuja programação contou com a apresentação de iniciativas e casos sobre diversos assuntos ligados à sustentabilidade no transporte.

A Vipal foi a única empresa convidada a expor um estudo de caso sobre sua experiência com as exigências da Portaria 544 do Inmetro, a qual é reconhecida como um caso de sucesso no que se refere à antecipação às normas. O encontro ocorreu na manhã do dia 30, terceiro dia de Fenatran, no Hotel Holiday Inn Parque Anhembi, e contou com apresentação de Rodemir Conte, Gerente de Pesquisa e Desenvolvimento da Vipal, e Eduardo Sacco, Gerente de Marketing da empresa.

A Vipal, pioneira no Brasil em abolir os "óleos aromáticos" de suas linhas de produção, entende que esta questão também é de responsabilidade do segmento de reforma de pneus. "Nossos pro-

duto são Safe Oil. Por possuímos em nosso DNA a questão da responsabilidade ambiental e social, atualmente todos os produtos da marca Vipal já estão dentro da exigência do Inmetro, que passa a valer em 2016 para produtos fabricados e importados. Com uma antecedência de 3 anos, a Vipal já fabrica 100% dos seus produ-



tos em conformidade com a nova portaria do Inmetro", afirma Eduardo Sacco.

"A Vipal se antecipou à Portaria porque entende que, se a norma se aplica aos pneus novos, por que também não pode valer para a reforma de pneus? É um benefício que fazemos ao meio ambiente, uma vez que, de forma sustentável, colaboramos para aumentar a segurança e o desempenho dos pneus que rodam em nossas estradas", defende Rodemir Conte. ○

Bridgestone e Cultura Sustentável criam escolinha de futebol

Fonte: Bridgestone, editado por Pnews www.bridgestone.com.br

A Escolinha de Futebol Bridgestone nasceu para dar suporte e auxílio na educação, lazer e recreação das crianças e adolescentes de escolas públicas do entorno de suas fábricas das cidades de Santo André (SP) e Camaçari (BA).

Esta ação social pretende promover a prática esportiva por meio do futebol, respeitar a individualidade biológica e o desenvolvimento de cada aluno. Utilizar o esporte como instrumento de socialização, interação e educação, desenvolvendo habilidades físicas, motoras, técnicas e táticas das crianças e, assim, descobrir novos talentos.

O projeto conta com a parceria das Prefeituras locais e das Secretarias de Inclusão Social, Esporte e Educação, as quais foram responsáveis pela seleção dos candidatos. Os critérios foram: vulnerabilidade social, estar matriculado em escola pública do entorno das fábricas e possuir boas notas.

"O interesse pelo futebol é o chamariz do projeto. Pretendemos resgatar o sonho e o crescimento saudável dessas crianças que vivem em desigualdade social. Oferecer por meio do esporte, educação e qualidade de vida, para que no futuro possam ter oportunidades melhores e fazer boas escolhas", explica a diretora da Cultura Sus-

tentável, realizadora e organizadora do projeto, Ana Carolina Xavier.

"Para a Bridgestone, o futebol é uma atividade que promove confiança, orgulho, incentiva a participação em equipe e a cooperação para alcançar um objetivo em comum. O projeto nasceu porque acreditamos que todas as crianças têm esse potencial de superarem as adversidades da vida e realizarem os seus sonhos", destaca o gerente geral de assuntos corporativos da Bridgestone do Brasil, Luiz Fernando de Palma.

A metodologia utilizada é exclusiva, programada pelos educadores e profissionais de educação física e direcionada ao perfil dos alunos da região. As aulas são realizadas no contra turno escolar, duas vezes por semana. O projeto atende 48 alunos e todos recebem uniforme completo, chuteira, mochila e material escolar, além do transporte e alimentação.

A Escolinha Bridgestone fará um trabalho contínuo e novos processos seletivos serão inseridos a cada ano. "A intenção é dar prosseguimento ao projeto, integrar novos alunos, aumentar o número de envolvidos e oferecer oportunidade de crescimento ao futuro destes jovens", ressalta o coordenador pedagógico do projeto, Leandro César Pasquini. ○

**Seus
pneus
em boas
mãos**



GTLab é a nova e moderna opção para testar pneus.

- Laboratório acreditado pelo Cgcre/Inmetro
- Ensaios dimensionais e de velocidade sob carga – RAC 444: em pneus reformados de carga e passeio e em pneus novos de carga
- Alta tecnologia assegura a confiabilidade
- Capacidade de 4 posições para realização dos ensaios
- Monitoramento por vídeo durante todo o teste
- Solicite orçamento pelo e-mail comercial@gtlab.com.br

51 3524.6015
51 3524.6031

GT LAB
LABORATÓRIO DE ENSAIOS

Equipabor

Equipamentos para Borracha

100%
EQUIPABOR

Na Paraíba,
além de belas praias,
agora você também
encontra pneus.

PNEUS
FREEDOM



O Estado da Paraíba acaba de montar a sua primeira fábrica de pneus com 100% da linha de produção com equipamentos Equipabor!



Confira nossos produtos e vídeos!

www.equipabor.com.br

fone: +55 11 5523.1514 • fax: +55 11 5687.9626

Boas Festas e Feliz 2013!

Preços especiais e facilidades para financiamento através do:





Associação Brasileira
do Segmento de
Reforma de Pneus

Aqui você
encontra a maior
referência do
mercado do
segmento



Guia Nacional da Reforma de Pneus

- REFORMADORAS DE PNEUS.....30 a 40
- PATROCINADORES DE EVENTOS.....40
- FABRICANTES DE EQUIPAMENTOS.....41
- FABRICANTES DE MATÉRIA PRIMA.....41



Guia Nacional da Reforma de Pneus

- REFORMADORAS DE PNEUS



Alagoas

DREBOR
ARAPIRACA - AL
VULCAP RENOVAÇÃO DE PNEUS
Rua Exp. Brasileiros, 2079
Baixa Grande - (82) 3522-1841

VIPAL REDE AUTORIZADA
MACEIÓ - AL
COMPNEUS
Av. Gustavo Paiva, 2230
Mangabeiras - (82) 3231-9786

VIPAL REDE AUTORIZADA
MACEIÓ - AL
PNEUS OK
Av. Pedro Paulino, 454
Poco - (82) 2123-8383

VIPAL REDE AUTORIZADA
MACEIÓ - AL
RODRIGUES PNEUS - Av. Francisco
Afonso de Mello, 218-A
Tab. Martins - (82) 2123-2500

MACEIÓ - AL
TYRESOLES DE ALAGOAS
Av. Durval de Goes Monteiro, 5233
Tab. Martins - (82) 3241-2912



Amapá

VIPAL REDE AUTORIZADA
MACAPÁ - AP
REFORMADORA R.P.M.
Av. Mita Cordeiro, 1850
Amazonas - (96) 3251-1881



Amazonas

MANAUS - AM
MANAUS PNEUS
Rua Camapua, 1262
(92) 3645-3559

RECAUCHUTADORA ELO
Estrada Torquato Tapajos, 6340
Flores - (92) 3651-2032

VIPAL REDE AUTORIZADA
MANAUS - AM
VULCANIZAÇÃO TARUMÁ
Av. Abiurana, 01 Ceasa - Distrito
Industrial - (92) 3615-2168



Bahia

VIPAL REDE AUTORIZADA
ALAGOINHAS - BA
PNEUNORTE
BR 101, Km 105
Zona Rural - (75) 3421-0782

VIPAL REDE AUTORIZADA
BARREIRAS - BA
RENÓV. DE PNEUS BARREIRAS
Rod BR 242, Km 771 Nº 16 - B.
Flamengo - (77) 3611-3051

VIPAL REDE AUTORIZADA
BRUMADO - BA
REFORMADORA VM
Rod. BA 262 Km 0, 1033
São Felix - (77) 3441-1771

VIPAL REDE AUTORIZADA
**CONCEIÇÃO DO
ALMEIDA - BA**
PNEU FORTE
Rod. BR 101 Km 250, s/n
Muritiba - (75) 3631-8210

VIPAL REDE AUTORIZADA
EUNÁPOLIS - BA
SANTA CRUZ
Quadra 02 - Lote 1 - Térreo
Distr. Industrial - (73) 3281-4060

FEIRA DE SANTANA - BA
ALLIANZA PNEUS COM. E REFORMA
Estrada Agropewa, 315
(75) 3603-8555

MOVESA
Av. Sudene, 2735
Tomba - CIS
(75) 3321-9100

VIPAL REDE AUTORIZADA
FEIRA DE SANTANA - BA
PNEUS SOCORRO - Av. Transnor-
destina, 1631 - BR 116 Norte
Campo Limpo - (75) 3223-2288

VIPAL REDE AUTORIZADA
GUANAMBI - BA
GUARECOMPE RECAPAGEM
COM. PNEUS
Rua Otávio Mangabeira, 296
Centro - (77) 3451-1363

VIPAL REDE AUTORIZADA
ITABUNA - BA
REFORM. PNEUS NORDESTE
Av. José Soares Pinheiro, 2106
Lomanto Junior - (73) 3211-6187

VIPAL REDE AUTORIZADA
JACOBINA - BA
 RENOV. PNEUS JACOBINA LTDA
 Av. Raim. G. Cedraz, 1256 - Sede -
 Pedra Branca - (74) 3621-3559

DREBOR
LUIS EDUARDO MAGALHÃES - BA
 PNEUS PARANÁ
 Rod. BR 020 KM 511, nº 570
 Sede - (77) 3628-2224

VIPAL REDE AUTORIZADA
LUIS EDUARDO MAGALHÃES - BA
 RECAULEM - Rua F Lote 2 BR 242
 Km 88, s/n. Cx Postal 18 - Centro
 Ind. Cerrado (77) 3628-4747

DREBOR
PAULO AFONSO - BA
 RECAP DOM BOSCO
 Av. do Aeroporto, 15
 Jd. Bahia - (75) 3281-2211

SALVADOR - BA
 ARTS PNEUS
 Av. Afrânio Peixoto, nº 21
 Lobato - (71) 3211-4777

VIPAL REDE AUTORIZADA
SALVADOR - BA
 LA PNEUS -Rua Elisio Mesquita,
 nº 44 Galpão A
 Pirajá - (71) 3392-4551

MARANGONI RINGNET
SALVADOR - BA
 RODOBEM SANTOS
 Rodovia Br 324, Km 11,5 - s/nº
 Galpão - Valeria - (71) 3291-1030

VIPAL REDE AUTORIZADA
SANTO ANTÔNIO DE JESUS - BA
 RENOV. STO ANTONIO DE JESUS
 Rod. BA 026 - Km 02, s/n - Distrito
 Industrial - (75) 3631-7108

MARANGONI RINGNET
SANTO ANTONIO DE JESUS - BA
 RODOBEM SOUZA
 Rod. Br 101 Km 262 Amparo s/nº
 Centro - (75) 3632-1400

VIPAL REDE AUTORIZADA
SENHOR DO BOMFIM - BA
 RENOV. DE PNEUS ITAMARATY
 LTDA - Rod. Lomanto Jr BR 407 -
 Km 127, s/n
 Alto da Rainha - (74) 3541-4949

VIPAL REDE AUTORIZADA
SIMÕES FILHO - BA
 PNEULIDER
 Rod. BR 324 - Km 15
 Posto Fon Fon - (71) 3301-7604

MARANGONI RINGNET
TEIXEIRA DE FREITAS - BA
 BR PNEUS - Av. Juscelino, 1850
 Kubitschek - Monte Castelo
 (73) 3292-6767

VITÓRIA DA CONQUISTA - BA
 COMEÇAS COM. DE PEÇAS
 Av. Pres. Dutra, s/nº BR 116, Km 1071
 Patagonia - (77) 2102-8800

DREBOR
VITÓRIA DA CONQUISTA - BA
 CONQUISTA RECAPAGEM
 Rua Rio de Janeiro, 21
 Conveima I - (77) 3421-6794

MOVESA VEÍCULOS
 Av. Presidente Dutra, s/nº
 Felicia - (77) 4009-9144



Ceará

CAUCAIA - CE
 RENOVADORA NORDESTE
 Rod. BR 222, Km 5 - nº 8180
 Tabapua - (85) 3285-8181

MARANGONI RINGNET
EUSEBIO - CE
 PETRI PNEUS
 Rod Br 116, Km 16, 7824
 Pedras - (85) 3292-5844

EUSÉBIO - CE
 PNEUZERO
 Rod BR 116, Km 20 Qd II
 Jabuti - (85) 3250-2222

VIPAL REDE AUTORIZADA
EUSÉBIO - CE
 RENOVADORA MATOS
 BR 116, Km 16,5 - nº 7910
 Pedras - (85) 3275-1566

DREBOR
FORTALEZA - CE
 RENO 1000
 Rod. BR 116 - Km 18,5
 Jaboti - (85) 3275-1211

VIPAL REDE AUTORIZADA
IGUATU - CE
 RENOV. DE PNEUS CANTEIROS
 Rua Cel. Virgilio Correia, 12
 Veneza - (88) 3581-3225

VIPAL REDE AUTORIZADA
MARACANAU - CE
 RENOTEC
 Av. Anel Viário, 810
 Cidade Nova - (85) 3463-1053

VIPAL REDE AUTORIZADA
MARACANAU - CE
 RENOVADORA DE PNEUS VITORIA
 Rod. Quarto Anel Viário, 777
 Jaçanaú - (85) 3293-1688

MAURITI - CE
 MASTERCAP RENOV. DE PNEUS
 R. 04 - nº 28 - Bela Vista
 (88) 3552-1372

VIPAL REDE AUTORIZADA
SOBRAL - CE
 RENOPRADO - Rod. BR 222, 1378
 Gerardo Citrino de Menezes
 (88) 3614-3225

VIPAL REDE AUTORIZADA
TIANGUÁ - CE
 RENOV. DE PNEUS IBIAPABA
 Av. Enf. J. Evang. Vasconcelos, 879
 Cruzeiro - (88) 3671-1146

DREBOR
TIANGUÁ - CE
 SURIEL PNEUS E RECAPAGENS
 Rod. BR 222 - Km 312
 Cruzeiro - (88) 3671-3187



Distrito Federal

VIPAL REDE AUTORIZADA
BRASÍLIA - DF
 REPEL PNEUS - QI 21 Lotes 18, 20,
 22, 23, 24, 25 e 26 Setor Ind.
 Taguatinga - (38) 8823-7570



Espírito Santo

MARANGONI RINGNET
ARACRUZ - ES
 RECAUCH. RÁDIAUER
 Av. Florestal, 812
 Segato - (27) 3256-2327

VIPAL REDE AUTORIZADA
CACHOEIRO DO ITAPEMIRIM - ES
 COLA COM. E DISTRIBUIDORA
 LTDA - Pq. Rodoviário Itapemirim,
 s/n - Amarelo - (28) 2101-2876

MARANGONI RINGNET
CACHOEIRO DE ITAPEMIRIM - ES
 ECO FLEX - Rod. Gumercindo
 Moura Nunes - Distr. Vargem Gde
 de Soturno - s/nº - (28) 3524-2363

CARIACICA - ES
 JK PNEUS - FILIAL
 Rodovia BR 262, S/Nº - Km 06
 São Francisco - (27) 2127-1850

VIPAL REDE AUTORIZADA
CARIACICA - ES
 PNEUS VITÓRIA LTDA
 Rod. BR 101, Km 293 - Vila
 Independencia - (27) 3336-2666

VD COM. VEÍCULOS
 Rod. BR 101, Km 294
 Trevo de contorno de Vitória
 (27) 3346-3465

CASTELO - ES
 AZ PNEUS
 Rod. Fued Nemer, s/nº
 Esplanada - (28) 3542-2133

COLATINA - ES
 SODAM RECAUCHUTADORA
 Rod. do Café, Km 01 - nº 330
 São Silvano - (27) 3721-3132

VIPAL REDE AUTORIZADA
SERRA - ES
 MEGA PNEUS LTDA
 Av. Brasília, 2 - Lote 1 a 6
 Alterosa - (27) 3338-6581

VIPAL REDE AUTORIZADA
SERRA - ES
 REVIX PNEUS - Rua Com. Alcides
 Simao, s/n - Lote 2/3/4 Qd 13
 Civit II - (27) 3336-2666

VIPAL REDE AUTORIZADA
VENDA NOVA DO IMIGRANTE - ES
 VENDAP RENOV. DE PNEUS LTDA
 BR 262 - Km 108 - São João de
 Viçosa - (28) 3546-1500

DREBOR
VIANA - ES
 RECAPE PNEUS
 Rod. BR 262, Km 08 - Bairro
 Guaritas - (27) 3336-8000

VIPAL REDE AUTORIZADA
VIANA - ES
 VENAC PNEUS LTDA
 Rod. BR 262, Km 09
 Guaritas - (27) 2123-7900



Goiás

VIPAL REDE AUTORIZADA
ANÁPOLIS - GO
 PNEU FORTE
 Av JK, 3180 Qd J Lt.4-E
 JK Nova Capital - (62) 3314-1726

VIPAL REDE AUTORIZADA
ANÁPOLIS - GO
 REPAL
 Av. Brasil Sul, 6579
 São João - (62) 3313-1755

APARECIDA DE GOIÂNIA - GO
 NEW TYRE PNEUS
 Av. Elmar Arantes Cabral, s/nº Qd. 06
 Lote 06E - Pq. Ind. Vice-Pres. José
 Alencar - (62) 3548-3424

VIPAL REDE AUTORIZADA
APARECIDA DE GOIÂNIA - GO
 TROPICAL PNEUS
 BR 153 s/n Qd. A Lt 08 A 11
 Chác. Marivania - (62) 3226-9100

MARANGONI
CATALÃO - GO
 FORMULA R
 Rua Franca, 38
 Vila Chaúd - (64) 3441-1005

VIPAL REDE AUTORIZADA
CATALÃO - GO
 FUTURA RENOV. DE PNEUS
 R. Ascendino G. Mesquita, 51 Qd 02
 Lt 08 - Dona Sofia - (64) 3411-4030

VIPAL REDE AUTORIZADA
CATALÃO - GO
 RENOV. DE PNEUS SÃO BENTO
 Rua 96, nº 380
 Castelo Branco - (64) 3441-2299

DREBOR
GOIÂNIA - GO
 CENTRO OESTE
 Av. Perim. Norte, 3953, Qd 1, Lt 4
 Villa João Vaz - (62) 3586-6020

VIPAL REDE AUTORIZADA
GOIÂNIA - GO
 FORTE PNEUS
 Rua Conquista, 106 - Qd. 04 Lt 08
 Vila Nova Canaã - (62) 3558-2644

VIPAL REDE AUTORIZADA
GOIÂNIA - GO
 PNEU FORTE - Av. Perimetral Norte,
 4480 - Qd. Area Lt 02 - Zona Ind.
 Pedro - (62) 3586-2388

PNEUS BARÃO
 R. RSL 10, Quadra 12, Lote 10
 Residencial S. Leopoldo
 (62) 3565-8358

MARANGONI 
GOIÂNIA - GO
 RT - EXPRESS PNEUS
 Av. Castelo Branco Quadra 96, 6895
 Lote e Ipiranga - (62) 3272-1800

VIPAL REDE AUTORIZADA
JATAÍ - GO
 PNEU MASTER
 Av Goiás, 4001 - QD 01 - Lote 01/07
 Setor Industrial - (64) 3631-0188

VIPAL REDE AUTORIZADA
LUZIÂNIA - GO
 BR PNEUS - BR 040, Km 31
 Trevo de Luziânia - Pq Estrela
 Dalva III - (61) 3620-1300

MARANGONI 
LUZIÂNIA - GO
 LUZIÂNIA REF. DE PNEUS
 Rua Santa Bárbara - s/nº
 Santa Edwirdes - (61) 3298-3131

VIPAL REDE AUTORIZADA
MORRINHOS - GO
 UNIFORTE PNEUS
 Av. Roma, s/n - lote 19/20 - QD 45
 Jd Romano - (64) 3416-1783

PORANGATU - GO
 NORCAPE
 Rod. BR 153, Km 850 - nº 05A
 Chac. Tupaciguara - (62) 3367-1677

DREBOR
RIO VERDE - GO
 CENTRO CAP PNEUS
 Rua Marcha Para Oeste, 809 - Pq.
 Bandeirante - (64) 3620-0404

VIPAL REDE AUTORIZADA
RIO VERDE - GO
 RECAPAGEM CARAJÁS III - Rua
 Jesuino Veloso Carmo, s/n Qd 21
 Lt 06/12 - DIMPE - (64) 3612-1314

VIPAL REDE AUTORIZADA
SÃO LUIS DE MONTES BELOS - GO
 RECAPAGEM RESOU - Rod. GO 164,
 s/n, Qd 06, Lote 02 - Setor Lédio de
 Paula - (64) 8405-6388

VIPAL REDE AUTORIZADA
URUAÇU - GO
 NACIONAL REF. DE PNEUS LTDA
 Av. Presidente JK, s/n Qd U2 Lote
 25-26 Sul II - (62) 3357-6363

MARANGONI
VALPARAÍSO DE GOIÁS - GO
 PIQUET PNEUS
 Via Lateral Leste Qd 48 01a05 - s/nº
 Pq. Esplanada II - (61) 3535-5016

VIPAL REDE AUTORIZADA
VIANÓPOLIS - GO
 REPPAR PNEUS - Rod. GO 330, s/n
 Marg. Esquerda Km 82
 Zona Rural - (62) 3335-1200

Maranhão

DREBOR
BACABAL - MA
 COPESE
 BR 316 - Km 361, nº 45
 Centro - (99) 3621-7786

DREBOR
BALSAS - MA
 COPESE
 Av. Jose Sarney, 1281
 Grotão - (99) 3542-0215

VIPAL REDE AUTORIZADA
BALSAS - MA
 RENOVAR PNEUS
 Av. Gov. Luis Rocha, 1195
 Santo Amaro - (99) 3541 5935

DREBOR
CHAPADINHA - MA
 ILHAMAR RECAPAGEM
 BR 222, Km 05 - Boa Vista
 (98) 3471-2160

VIPAL REDE AUTORIZADA
IMPERATRIZ - MA
 PNEUS BRASIL
 Rua Luis Domingues, 48
 Entroncamento - (99) 2101-0400

DREBOR
PINHEIRO - MA
 COPESE
 Rod MA I, Km 02 - Quinta da Boa
 Vista - (98) 3381-1021

VIPAL REDE AUTORIZADA
SANTA INÊS - MA
 A B CARVALHO
 Av Castelo Branco, 3361
 São Cristóvão - (98) 3653-1441

DREBOR
SÃO LUIS - MA
 COPESE
 BR 135, Km 05 - Vila Esperança
 (98) 3241-8589

VIPAL REDE AUTORIZADA
SÃO LUIS - MA
 RENOV. PNEUS CACIQUE LTDA
 Rod. BR 135 Km 2,3, s/n - Parte A
 Tirirical - (98) 3211-8200

Mato Grosso

VIPAL REDE AUTORIZADA
ÁGUA BOA - MT
 ESTRELÂNDIA RECAPAGENS
 Rua 1, 415
 Centro - (66) 3468-1205

VIPAL REDE AUTORIZADA
BARRA DO GARÇAS - MT
 RECAPAGEM CARAJÁS
 Rua Carlos Gomes, 79 - A
 Centro - (66) 3904-2345

VIPAL REDE AUTORIZADA
CAMPO NOVO DOS PARECIS - MT
 RECAPAGENS NOVA ERA
 Rod MT 170, Km 72 - Cx Postal 10
 Setor Industrial - (65) 3382-3066

VIPAL REDE AUTORIZADA
CAMPO VERDE - MT
 AGRO & TRUCKS - Av. Nelson
 Camilo Fernandes, s/n km 01 -
 Distr. Industrial - (66) 3419-3934

VIPAL REDE AUTORIZADA
CANARANA - MT
 RECAPAGEM CARAJÁS - Av. Rio
 Grande do Sul, 3504, Qd 57
 Setor Industrial - (66) 3478-2120

VIPAL REDE AUTORIZADA
CONFRESA - MT
 TRUCK CENTER CONFRESA - Av.
 Industrial, S/Nº Qd. 09 LT 14 / 15
 Sudoeste - (66) 3564-2001

DREBOR
CUIABÁ - MT
 BUZETTI PNEUS
 Av. A, 1514
 Distrito Industrial - (65) 3612-2800

SENA PNEUS COM. E RECAPAGENS
 Av. Airlton Sena da Silva, km 397,4 Bloco 3
 Distr. Industrial - (65) 3667-1666

DREBOR
JUÍNA - MT
 RECAP JUÍNA
 Av. Integração Jaime Campos, s/n
 Centro - (66) 3566-2718

LUCAS DO RIO VERDE - MT
 POLITA PNEUS
 Rua Porto Velho, 891 N
 Industrial - (65) 3549-1550

VIPAL REDE AUTORIZADA
LUCAS DO RIO VERDE - MT
 RODOFORT PNEUS
 Rua Porto Alegre, 540 N
 Distr. Industrial - (65) 3549-6666

DREBOR
PONTES E LACERDA - MT
 FISCHER PNEUS
 Av. Sen. Ulisses Guimarães, 1052
 Chác. 71A - (65) 3266-2407

VIPAL REDE AUTORIZADA
PRIMAVERA DO LESTE - MT
 RECAPAGEM CARAJÁS
 Rua São Paulo, 810
 Pq. Industrial - (66) 3497-1180

DREBOR
RONDONÓPOLIS - MT
 LODI RECAPAGEM
 Rod. BR 364, Km 205, s/n
 Oásis - (66) 3421-1000

RONDONÓPOLIS - MT
 SENA PNEUS RONDONÓPOLIS
 Av. Bonifácio Sachetti, S/Nº BL 1
 D. Ind. Augusto B. Razia - (66) 3439-0500

VIPAL REDE AUTORIZADA
RONDONÓPOLIS - MT
 TROPICAL PNEUS - Av. Itrio Correa
 da Costa, 1298 - Qd 70 Lt 17 -
 Cidade Salmen - (65) 3319-6000

VIPAL REDE AUTORIZADA
SAPEZAL - MT
 VW PNEUS - Av. Eng. José Silva
 Tiago, s/n Qd 4 Lt 3 - Sala 2
 Jd Águas Claras - (65) 3383-1812

VIPAL REDE AUTORIZADA
SINOP - MT
 BR RECAPADORA
 Rod. BR 163, Km 830, lote 36
 Chácaras Sinop - (66) 3531-0397

DREBOR
SINOP - MT
 RECAPADORA DE PNEUS SINOP
 Rua Colon. Enio Pepino, 4961
 Setor Industrial - (66) 3531-1596

VIPAL REDE AUTORIZADA
SORRISO - MT
 RECAPAGEM SÃO CRISTÓVÃO
 Av Idemar Ried, 9260 - Cx Postal
 67 - Industrial - (66) 3544-2575

DREBOR
TANGARÁ DA SERRA - MT
 RECAPADORA ESTRELA
 Rodovia MT 358 - Km 02
 (65) 3326-1881

DREBOR
VÁRZEA GRANDE - MT
 BUZETTI PNEUS
 Av. Gov. Julio Campos, 3586
 B. Jd. Glória 1 - (65) 3684-1791

VÁRZEA GRANDE - MT
 GOPY RECAPAGENS
 Rod. BR 163/364 Km 431
 Torró de Ouro - (65) 3682-0848
TRIÂNGULO PNEUS
 Rod. BR 364, Km 432, Qd 03 Lt 16
 Jd. Paula III - (65) 3684-4843

VIPAL REDE AUTORIZADA
VÁRZEA GRANDE - MT
 PANTANAL PNEUS
 Rod. dos Imigrantes, Km 23,5 s/n
 Capão Grande - (65) 3686-4010

VIPAL REDE AUTORIZADA
VÁRZEA GRANDE - MT
 VULCANIZADORA TREVÃO
 Av. Gov. Julio J. de Campos, 7300B
 Jd Ana Luiza - (65) 3684-2163



Mato Grosso do Sul

DREBOR
CAMPO GRANDE - MS
 BUZETTI PNEUS
 Rua Lino Villachá, 196
 Jd. Columbia - (67) 3354-2291

CAMPO GRANDE - MS
 PANTANAL PNEUS
 Av. Tamandaré, 3970
 V. Antonieta - (67) 3365-3908

RECAUCH. CAMPO GRANDE
 Rua São Luiz Gonzaga, 07
 Cel. Antonino - (67) 3351-8775

RECALL PNEUS
 Rua Aydano Carvalho Bais, 1256
 Sítio Re. Itaim - (67) 3346-9895

VIPAL REDE AUTORIZADA
CAMPO GRANDE - MS
 REPNEUS - Rod. Mini Anel
 Rodoviário, 14258 - Térreo -
 Tiradentes - (67) 3042-4224

MARANGONI RINGNET
DOURADOS - MS
 GRUPO COLOMBO PNEUS
 Rod. BR 163, Km 263, Lt. 01 - s/nº
 Qd. 40A - (67) 3424-0007

VIPAL REDE AUTORIZADA
DOURADOS - MS
 IVO PNEUS
 Rod. BR 163, km 263,8
 Pq das Nações - (67) 3424-2687

DREBOR
PARANAÍBA - MS
 TRATO PNEUS
 Av. Waldemar de O. Verd, 309
 Jd. Inocência - (67) 3668-3845



Minas Gerais

VIPAL REDE AUTORIZADA
ANDRADAS - MG
 RECAUCHUTAGEM ANDRADENSE
 Rod. Esp. Sto. Pinhal, Km 4,7
 Contendas - (35) 3731-1414

ARAGUARI - MG
 RECABOM
 Av. Ver. Geraldo Teodoro da Silva, 79
 Amorim - (34) 3242-8191

VIPAL REDE AUTORIZADA
ARAXÁ - MG
 PNEUARA
 Av Tancredo Neves, 495
 Vila Silveira - (34) 3661-8571

VIPAL REDE AUTORIZADA
BARBACENA - MG
 BQ PNEUS
 Rod. BR 040, km 693 - Corredor
 Pedregulho - (32) 3332-9260

VIPAL REDE AUTORIZADA
BELO HORIZONTE - MG
 JAC PNEUS
 Av. Dom Pedro II, 5038
 Jd. Montanhês - (31) 3464-5553

VIPAL REDE AUTORIZADA
BELO HORIZONTE - MG
 PNEUSOLA
 Rua J, 144
 Cabana - (31) 3311-7759

MARANGONI RINGNET
BETIM - MG
 AD PNEUS
 Rua Teonilio Niquini, 1050
 Jardim Piemont - (31) 2125-9100

VIPAL REDE AUTORIZADA
CAPELINHA - MG
 PNEUS CAP
 Anel Rodoviário 600
 Planalto - (33) 3516-1512

VIPAL REDE AUTORIZADA
CARATINGA - MG
 JR PNEUS LTDA
 Av Pres Tancredo Neves, 3147
 Sem Bairro - (33) 3321-3888

VIPAL REDE AUTORIZADA
CONTAGEM - MG
 RECAPE PNEUS
 Rua Beta, 120
 Vila Paris - (31) 3353-1765

VIPAL REDE AUTORIZADA
DIVINÓPOLIS - MG
 PNEUMAC LTDA
 Av. A 2388 - Prolongamento Orion
 (37) 3229-1111

VIPAL REDE AUTORIZADA
DIVINÓPOLIS - MG
 RECAMAX - Anel Rodoviário
 Tancredo Neves, KM 03, s/n -
 Rancho Alegre - (37) 3216-2000

MARANGONI RINGNET
FORMIGA - MG
 AD PNEUS
 Av Brasil, 1151 - Mangabeiras
 (37) 3322-1441

FORMIGA - MG
 LEÃO PNEUS
 Av. Hernani Bottrel de Moura, 104
 Planalto - (37) 3322-6350

VIPAL REDE AUTORIZADA
FORMIGA - MG
 TYREBRAS
 Rua Rio Araguaia, 825
 Saudade - (37) 3322-3141

VIPAL REDE AUTORIZADA
FRUTAL - MG
 RECAPON
 Rod. BR 364, Km 28, n. 50
 Zona Rural - (34) 3423-5724

VIPAL REDE AUTORIZADA
GOV. VALADARES - MG
 RECAPAGEM VALADARES LTDA
 R. Eder Silveira, 460
 Vila Isa - (33) 3278-2160

DREBOR
GUAXUPÉ - MG
 RENOV. DE PNEUS DOIS IRMÃOS
 Rua Abud Farah, 251
 (35) 3551-2205

VIPAL REDE AUTORIZADA
IGARAPÉ - MG
 RECAPAGEM CAMPOS
 Av. Perina Wenceslau do Prado, 699
 JK - (31) 3534-1552

VIPAL REDE AUTORIZADA
ITABIRITO - MG
 JGX PNEUS
 Av. Juscelino Kubstichek, 215
 Lourdes - (31) 3563-2011

MARANGONI RINGNET
JOÃO MONLEVADE - MG
 RG PNEUS - R. Sacramento, 320 -
 Feixos - (31) 3852-8823

MARANGONI RINGNET
JUIZ DE FORA - MG
 RT - JUIZ DE FORA
 Rua Bruno Simili, 205
 Distrito Ind. - (32) 2102-5043

MARANGONI RINGNET
LAMBARI - MG
 HD PNEUS
 Rod. BR 460, KM 115 s/n
 Nova Beden - (31) 9981-1345

VIPAL REDE AUTORIZADA
LEOPOLDINA - MG
 RECALEO
 Rua José Perez, 812 A
 Centro - (32) 3441-4007

VIPAL REDE AUTORIZADA
MATIAS BARBOSA - MG
 PNEUSOLA RECAPAGEM LTDA
 Centro Empresarial Park Sul, 15 - A
 C. Emp. Park Sul - (32) 3273-8622

VIPAL REDE AUTORIZADA
MONTES CLAROS - MG
 PNEUSOLA
 Rua Trinta, 20 - BR 265
 Alto Boa Vista - (38) 3215 7699

VIPAL REDE AUTORIZADA
MURIAÉ - MG
 PAES PNEUS LTDA
 Rua Projetada, 1050
 Santa Helena - (32) 3511-2200

VIPAL REDE AUTORIZADA
PATOS DE MINAS - MG
 AUTOPATOS PNEUS E RECAPAGEM
 LTDA - Av. JK de Oliveira, 2222 A
 Jd. Paulistano - (34) 3818-1500

MARANGONI RINGNET
PATOS DE MINAS - MG
 PNEU POINT - Av. Juscelino
 Kubstichek, 2177 - Lj 01
 Jd. Céu Azul - (34) 3822-5162

VIPAL REDE AUTORIZADA
PATROCÍNIO - MG
 AUTOMOTIVA PNEUS LTDA
 Av. Faria Pereira, 856
 Morada do Sol - (34) 3831-3366

VIPAL REDE AUTORIZADA
PITANGUI - MG
 SUFER PNEUS RECAP S/A
 R. João Lopes Cancado, 508
 Chapadão - (37) 3271-4444

PONTE NOVA - MG
 SOROCABANA PNEUS
 Av. João Batista Viggiano, 393 - Lote A
 Triângulo - (31) 3881-4098 / 3817-4409

POUSO ALEGRE - MG
 DPASCHOAL
 Rod. Fernão Dias, BR 381
 Ipiranga - (35) 3427-4800

VIPAL REDE AUTORIZADA
RIBEIRÃO DAS NEVES - MG
 RADIAL - JP PNEUS
 BR 040, s/n - Km 514
 Napoli - (31) 3333-4200

VIPAL REDE AUTORIZADA
SÃO DOMINGOS DO PRATA - MG
 RECAPAGEM DE PNEUS PRATA
 Rua Paulo Dionísio, 88
 Boa Vista - (31) 3856-1724

MARANGONI 
SÃO JOAQUIM DE BICAS - MG
 RT - BICAS - Av. Ant. Gabriel de Resende, 05 - Lj. 01
 Tereza Cristina - (31) 3534-6065

SÃO SEBASTIÃO DO PARAÍSO - MG
 RENOVADORA DE PNEUS DF
 Av. Darcio Cantieiri, 1700
 Jd. Europa - (35) 3531-3124

VIPAL REDE AUTORIZADA
SETE LAGOAS - MG
 RECAPAGEM TRÊS PODERES
 Rod. BR 040, s/n, Km 471
 Eldorado - (31) 3773-0039

VIPAL REDE AUTORIZADA
TEÓFILO OTONI - MG
 JR PNEUS LTDA
 Av. Alfredo Sá, 5795
 Jd. das Acácias - (33) 3522-5580

VIPAL REDE AUTORIZADA
TIMÓTEO - MG
 JR PNEUS LTDA
 Rod. BR 381, 2000
 Núcleo Industrial - (31) 3847-3154

DREBOR
UBÁ - MG
 JACAR PNEUS
 Rod. Ubá - Juiz de Fora, Km 86 - Cx P 61 - (32) 3539-2804

MARANGONI 
UBERABA - MG
 RT - UBERABA - Rua Afonso Riccioppo, 119 - Distr. Industrial I
 (34) 3316-1000

DREBOR
UBERLÂNDIA - MG
 CONQUIXTA PNEUS
 Av. José Andraus Gassani, 51
 Dis. Industrial - (34) 3232-0505

UBERLÂNDIA - MG
 DM PNEUS
 Av. Ant. Tomaz F. de Rezende, 5117
 Distr. Industrial - (34) 3232-9393
 DPASCHOAL
 Av. Antonio Thomaz F. Rezende, 3.333
 Distrito Industrial - (34) 3213-1020

VIPAL REDE AUTORIZADA
UBERLÂNDIA - MG
 PNEUARA
 Rua Rio Grande do Norte, 3200
 Jd. Umurama - (34) 3233-9800

VIPAL REDE AUTORIZADA
UBERLÂNDIA - MG
 TYRESOLES DO TRIÂNGULO
 Rod. BR 452 Km 123 n. 7999
 Distr. Industrial - (34) 3239-9800

VIPAL REDE AUTORIZADA
UNAI - MG
 REPEL RECAPAGENS
 Rua Capim Branco, 206
 Barroca - (38) 3676-1599

VIPAL REDE AUTORIZADA
VARGINHA - MG
 TYRESUL LTDA
 R. Salum Assad David, 21
 Santa Luzia - (35) 3690-5511

VIÇOSA - MG
 MR PNEUS
 Rua Cid Martins Batista, nº 2.591
 Novo Silvestre - (31) 3891-0937

VIPAL REDE AUTORIZADA
VISCONDE DO RIO BRANCO - MG
 RECAUCH. RIOBRANQUENSE LT
 Av. Perimetral, 145
 Barra dos Coutos - (32) 3551-5017

Pará

VIPAL REDE AUTORIZADA
ANANINDEUA - PA
 RECAPAGEM CANINDÉ
 Rodovia BR 316 - Km 4
 Atalala - (91) 3235 4073

VIPAL REDE AUTORIZADA
ANANINDEUA - PA
 RECAPAGEM LÍDER
 Rodovia BR 316 - Km 07
 Centro - (91) 3202-0314

VIPAL REDE AUTORIZADA
ANANINDEUA - PA
 RENOP
 Rod. BR 316 Km 08, n 1599 - Fundos - Centro - (91) 3255-3386

ANANINDEUA - PA
 S/A BITAR IRMÃOS
 BR 316 Km 4 s/n - Levilândia
 (91) 3235-3540

MARANGONI 
BENEVIDES - PA
 RENOVADORA SOUZA LUZ
 Rod. BR 316 Km 21, - s/nº
 Santo Rosa - (91) 8301-6530

VIPAL REDE AUTORIZADA
CASTANHAL - PA
 ICANA PNEUS PEÇAS E RECAPAGEM - Rua Trav. 1º de Maio, 2411 - Centro - (91) 3721-3677

VIPAL REDE AUTORIZADA
CASTANHAL - PA
 RECAPAGEM FIEL
 Av. Pres. Getúlio Vargas, 4371
 Jaderlândia - (91) 3721-2938

VIPAL REDE AUTORIZADA
CURIONÓPOLIS - PA
 RECAPAGEM ALTEROSA
 Rod. PA 275, Km 29
 Zona Rural - (94) 3348-1228

DREBOR
NOVO PROGRESSO - PA
 PP RECAPAGEM
 Av. Dos Prazeres, 277
 Jd. Planalto - (93) 3528-2700

VIPAL REDE AUTORIZADA
PARAUPEBAS - PA
 RECANORTE RECAPAGEM PNEUS LTDA - Rod. PA 275, KM 57
 Zona Rural - (94) 3356-2500

VIPAL REDE AUTORIZADA
REDEÇÃO - PA
 REFORMADORA DE PNEUS TOTAL
 Av. Araguaia, 930
 Entroncamento - (94) 3424-4540

VIPAL REDE AUTORIZADA
SANTARÉM - PA
 RENOV. DE PNEUS SANTARÉM
 Av. Cuiabá N 2222 - Sala A
 Caranazal - (93) 3523 - 3129

Paraíba

VIPAL REDE AUTORIZADA
CAMPINA GRANDE - PB
 DA FONTE - Av. Dep. Raimundo Asfora, 1000 Galpão 8
 Velame - (83) 2101-7600

CAMPINA GRANDE - PB
 PNEUMAX RECONDICIONADORA
 R. João Suassuna, 841
 Centro - (83) 3321-0723

DREBOR
CAMPINA GRANDE - PB
 RODOPNEUS
 Av. Dep. Raimundo Asfora, 1875
 loja B - (83) 2101-7766

VIPAL REDE AUTORIZADA
JOÃO PESSOA - PB
 DA FONTE PNEUS
 Rua Professor Vidal Filho, 570 B
 Novais - (83) 3233-8570

VIPAL REDE AUTORIZADA
SOUSA - PB
 RENORÉGIA
 Rod. BR 230, Km 454 Qd 47s/n
 Bela Vista - (83) 3521-2130



Paraná

VIPAL REDE AUTORIZADA
AMPERE - PR
 RENOV DE PNEUS S. CRISTÓVÃO
 Rod. PR 182, Km 58, s/n
 Interior - (46) 3547-1150

APUCARANA - PR
 RECAUCHUTAGEM RANK
 Av. Zilda S. Amaral, 3.578
 Pq. Ind. Z. Norte - (43) 2102-1251

ARAPONGAS - PR
 GENIUS PNEUS
 Rod. BR 369, Km 181 - s/nº
 Pq. Industrial - (43) 3152-5252

VIPAL REDE AUTORIZADA
ARAUCÁRIA - PR
 IVO RECAP
 Rua dos Eucaliptos, 112
 Capela Velha - (41) 3888-7900

DREBOR
BANDEIRANTES - PR
 SUPER CAP
 Av. Bandeirantes, 1322
 (43) 3542-4247

VIPAL REDE AUTORIZADA
CAMBÉ - PR
 ATZ PNEUS - Av. Gabriel Frereiro de Miranda, 1267
 Jd Santo Amaro - (43) 3253-2011

DREBOR
CAMPO LARGO - PR
 SUPER RODAS
 BR 277, nº 2281
 Vila Sulene - (41) 3292-1292

CAMPO MOURÃO - PR
 NOVA UNIÃO COM. PNEUS E RECAPAGENS
 Av. Capitão Índio Bandeira, 3035
 Centro - (44) 3525-6336

MARANGONI 
CASCADEL - PR
 DIZAP PNEUS - Rod. BR 277, Km 5830, 50 - Sala 01 - Pq Ind.
 Francisco Lopei - (45) 3328-1133

CASCADEL - PR
 DPASCHOAL
 Rodovia BR 277 - Km 583,9
 Presidente - (45) 3227-2700

DREBOR
CASCADEL - PR
 LIDER RECAPAGEM
 Rod. BR 277, Km 588- s/n
 (45) 3227-9209

COLOMBO - PR
 LUZ PNEUS COM. E RECAUCHUTAGEM
 Rod. BR 116 s/n, Km 80
 Rincão - (41) 3675-7270

VIPAL REDE AUTORIZADA
COLOMBO - PR
 RECAPADORA TREVÓ
 Av Marginal José Anchieta, 1300
 Alto Maracanã - (41) 3663-3646

VIPAL REDE AUTORIZADA
COLOMBO - PR
 REPECOL
 Rua Zacarias de Paula Xavier 364
 Centro - (41) 3656-3637

VIPAL REDE AUTORIZADA
CURITIBA - PR
 ATZ PNEUS
 BR 116, 26640 - Km 114
 Campo Santana - (41) 3265-1012

DREBOR
CURITIBA - PR
 BUZETTI RECAPAGEM
 Rua Vicente Michelotto, 3225
 (41) 3268-0008

RECAPADORA TAQUARENSE
CURITIBA - PR
 COM. DE PNEUS TAQUARENSE
 Av. Juscelino K. de Oliveira, 2995
 CIC - (41) 3373-3622

DPASCHOAL
 Rod. BR 116, nº 21.459 - Km 9
 Pinheirinho - (41) 3349-1312

MARANGONI RINGNET
CURITIBA - PR
 GRUPO COLOMBO PNEUS
 Rod. BR 116, Km 01, 12799
 Vila Hauer - (41) 3277-5114

PNEUFLEX RECAUCH. DE PNEUS
 R. Hasdrubal Bellegard, 950
 Cidade Industrial - (41) 3348-0000

VIPAL REDE AUTORIZADA
CURITIBA - PR
 RECAPADORA TAQUARENSE
 Av. Juscelino K. de Oliveira, 2995
 CIC - (41) 3373-3622

REX PNEUS IND. COM.
 R. João Alves, 101
 CIC - (41) 3346-2324

VIPAL REDE AUTORIZADA
DOIS VIZINHOS - PR
 RECAPADORA MACHADINHO
 Av. Presidente Kennedy, 228
 Centro - (46) 3536-1445

DREBOR
FRANCISCO BELTRÃO - PR
 JB PNEUS
 Rod. PR 483, Km 11,5
 (46) 3524-3493

MARANGONI RINGNET
FRANCISCO BELTRÃO - PR
 RECAPADORA MARRECA
 Rod. Contorno Norte, 610
 Padre Ulrico - (46) 3524-1266

VIPAL REDE AUTORIZADA
FRANCISCO BELTRÃO - PR
 RECAPADORA PARDAL
 Rod. PR 180, Km 04, s/n
 Água Branca - (46) 3524-1288

VIPAL REDE AUTORIZADA
GUARAPUAVA - PR
 FM PNEUS LTDA
 Rod. BR 277 Km 351 s/n
 Vila Industrial - (42) 3624-1022

MARANGONI RINGNET
GUARAPUAVA - PR
 PNEUFORTE GUARAPUAVA - Rod.
 BR 277, Compl. R. Proj. A, 457 -
 Ind. Alf. Gelsins - (42) 3523-9809

JANDAIA DO SUL - PR
 PNEUS JANDAIA
 Av. Anunciato Sonni, 3.262
 Pq. Industrial - (43) 3432-1681

MARIALVA - PR
 RODABEM MARIALVA
 Rua Pedro Battaglini, 100
 Pq. Industrial IV - (44) 3232-1086

MARINGÁ - PR
 COMERCIO DE PNEUS SS
 Av. Morangueira, 3320
 Jd. Alvorada - (44) 3267-7673
 RECAUCH. DE PNEUS GUARACIABA
 Anel Viário Pref. Sincleir - Sambati,
 269 - Pq. Itaipú - (44) 3266-1721

VIPAL REDE AUTORIZADA
PARANAVÁI - PR
 IVO RECAP - Lote 3,4,7 e 8 Quadra
 17 s/n - Cx P 540
 Distr. Industrial - (44) 3424-2244

PARANAVÁI - PR
 ROBERCAP RECAUCH. DE PNEUS
 Rua Frei Boaventura Einberger, s/nº Qd. 7
 Distrito Industrial - (44) 3424-2244

DREBOR
PATO BRANCO - PR
 P PNEUS
 Av. Tupi, 577 - Bortot - Cx P 392
 (46) 3313-1432

VIPAL REDE AUTORIZADA
PATO BRANCO - PR
 SUL PNEUS RECAPAGENS
 Rod. BR 158 Km 533, 5830
 Fraron - (46) 3225-3200

VIPAL REDE AUTORIZADA
PONTA GROSSA - PR
 ATZ PNEUS
 Av. Presidente Kennedy, 77
 Contorno - (41) 3239-1251

MARANGONI RINGNET
PONTA GROSSA - PR
 GRUPO COLOMBO PNEUS
 Rod. PR-151, Km 115, 1868
 Boa Vista - (41) 3277-5114

PONTA GROSSA - PR
 JK PNEUS - FILIAL
 R. Sen. Flávio Carvalho Guimarães,
 2.221 - (BR 151 Km 324)
 Boa Vista - (42) 3227-9699

DREBOR
PONTA GROSSA - PR
 PRESIDENTE RECAPAGEM
 Av. Flávio C. Guimarães, 33
 Jd. Los Angeles - (42) 3227-3236

QUATRO BARRAS - PR
 HENRIK RECAPADORA DE PNEUS
 Rod. BR 116, Km 78
 Jd. Menino Deus - (41) 3672-1336

VIPAL REDE AUTORIZADA
REALIZA - PR
 RECAPADORA REALIZA LTDA
 Rod. PR 483, Km 76
 Industrial - (46) 3543-1793

VIPAL REDE AUTORIZADA
SARANDI - PR
 BANQUIVA PNEUS
 Av. Antônio Volpato, 3944
 P. Industrial II - (44) 3035-1919

VIPAL REDE AUTORIZADA
TELEMACO BORBA - PR
 S. T. ANTUNES & ANTUNES - Rod.
 do Papel PR 160, Km 21, n. 815 -
 Rod. do Papel - (42) 3272-1769

VIPAL REDE AUTORIZADA
TOLEDO - PR
 FM PNEUS - Rod. PR 182 Km 01
 s/n Trevo - Jardim Porto Alegre
 (45) 3421-6262

VIPAL REDE AUTORIZADA
TOLEDO - PR
 RENOV. DE PNEUS STO ANDRÉ
 Av. Ministro Cirne Lima, 3775
 Coopagro - (45) 3252-4661

VIPAL REDE AUTORIZADA
UBIRATA - PR
 BRADAL PNEUS
 R. Marçilio Luiz Daltro, 448
 Area Industrial - (44) 3543-3000

VIPAL REDE AUTORIZADA
UMUARAMA - PR
 UMUARAMA DIESEL
 Rod. PR 323, Km 158, s/n
 Industrial - (44) 3639-2188



Pernambuco

VIPAL REDE AUTORIZADA
ARCO VERDE - PE
 CRUZEIRO RENOVADORA PNEUS
 Av. Osvaldo Cruz, 1668
 São Miguel - (87) 3822-2487

VIPAL REDE AUTORIZADA
GARANHUNS - PE
 GRUPO CAÇULINHA
 Rua Belarmino Dourado, 97
 Heliópolis - (87) 3761-1674

GOIANA - PE
 PATRIMONIAL RENOVADORA
 Rod. PE 75, Km 3
 Núcleo Industrial - (81) 3626-3054

VIPAL REDE AUTORIZADA
JABOATÃO DOS GUARARAPES - PE
 DA FONTE PNEUS
 Rod. BR. 101 Sul - Km 91,5
 Muribeca - (81) 3518-5900

DREBOR
JABOATÃO DOS GUARARAPES - PE
 RODOPNEUS
 Rod. BR 101 - Km 85 GL/B
 Prazeres - (81) 3479-3400

VIPAL REDE AUTORIZADA
JABOATÃO DOS GUARARAPES - PE
 TWA RENOVADORA - Rod. Empres.
 João Santos Filho, 2619
 Muribeca - (81) 2137-8883

PAULISTA - PE
 KM RENOV. DE PNEUS
 Av. Dr. Rinaldo de P. Alves, 2.680
 PB-G11 - Paratibe - (81) 3542-2825

MARANGONI RINGNET
PAULISTA - PE
 RENOVE PNEUS - Rod. BR 101
 Norte, Km 56 - Galpão B - s/nº
 Paratibe - (81) 3543-1847

VIPAL REDE AUTORIZADA
PETROLINA - PE
 REFORMAD. PNEUS PETROLINA
 Av Honorato Viana, 1345 - Gercino
 Coelho - (87) 3863-3866

VIPAL REDE AUTORIZADA
SALGUEIRO - PE
 TWA RENOVADORA - Av. Cel. Vere-
 mundo Soares, 4529 - Augusto de
 Alencar Sampaio - (87) 3871 3365

VITÓRIA DE SANTO ANTÃO - PE
 TREVÓ RENOVAÇÃO DE PNEUS
 Av. Henrique de Holanda, 1.350
 Matriz - (81) 3523-6071



Piauí

VIPAL REDE AUTORIZADA
PICOS - PI
 CONTINENTAL PNEUS
 Av. Sen. Helvídio Nunes, 3453 A
 Junco - (89) 3415-4121

TERESINA - PI
 CACIQUE PNEUS IND E COM
 Av. Prof. Wall Ferraz, 15.116
 Angelim - (86) 3230-8005

VIPAL REDE AUTORIZADA
TERESINA - PI
 RENOV. PNEUS S. FRANCISCO
 Av. Prof. Wall Ferraz, 6.320 Sul
 Lourival Parente - (86) 2106-7000

DREBOR
TERESINA - PI
 SURIEL PNEUS E RACAPAGENS
 Rod. BR 316, 15810
 (86) 3219-7244

MARANGONI 
TERESINA - PI
 TOTAL ITÁLIA
 Av. Deputado Paulo Ferraz, 1819
 Dirceu Arcoverde - (86) 3236-9501

URUÇUÍ - PI
 SANTÁ TECLA PNEUS
 Rua Faveira, 370 - Portal dos
 Serrados - (89) 3544-3029



Rio de Janeiro

VIPAL REDE AUTORIZADA
ARARUAMA - RJ
 RICAMAR PNEUS
 Rod. Amaral Peixoto, 90636 Km 85
 Vila Capri - (22) 2665-1546

BARRA DO PIRAI - RJ
 SHARK TYRE PNEUS
 Estr. Barra do Pirai Valença, Km 45 nº 1661
 Belvedere - (24) 2442-4096

BARRA MANSÁ - RJ
 N & A PNEUS
 Rod. Pres. Dutra, Km 269 - nº 90
 São Luiz - (24) 3323-0874

VIPAL REDE AUTORIZADA
BARRA MANSÁ - RJ
 PNEUSCAR
 Rod. Pres. Dutra - Km 272, nº 219
 Abelhas - (24) 3322-1490

RECAUFLEX
 Rua José Martins de Oliveira, 20
 Boa Sorte - (24) 3323-3710

VIPAL REDE AUTORIZADA
DUQUE DE CAXIAS - RJ
 AUTO VIAÇÃO REGINAS LTDA
 Rua Amador Bueno, 196
 Olavo Bilac - (21) 2671-1404

DREBOR
DUQUE DE CAXIAS - RJ
 WINNER PNEUS
 Rod. Washington Luiz, 6733
 Jd. Gramacho - (21) 2671-7078

VIPAL REDE AUTORIZADA
ITAPERUNA - RJ
 MW TRADIÇÃO PNEUS LTDA
 Rua Coronel Jose Bastos, 370
 Aeroporto - (22) 3824-1900

MARANGONI 
NOVA FRIBURGO - RJ
 REI DOS PNEUS
 Av. Nossa Sra. do Amparo, 1451
 Jd. Ouro Preto - (22) 2522-9312

NOVA IGUAÇU - RJ
 ATUAL RECAUCHUTAGEM
 Rua Panamá, 07
 Rancho Novo - (21) 2667-3005

VIPAL REDE AUTORIZADA
NOVA IGUAÇU - RJ
 MAIS KM
 Rua Inez, 226 - Vila Santo Antonio
 (21) 2661-2460

PETRÓPOLIS - RJ
 RENOV. DE PNEUS NOVA AREAL
 Estr. Silveira da Motta, 2.555 - A
 (24) 2259-1453

MARANGONI 
PINHEIRAL - RJ
 VULCAMAXI
 Av. Domingos Mariano, 791
 Área Industrial - (24) 3356-2274

RIO DE JANEIRO - RJ
 DPASCHOAL
 Rod. Washington Luiz, 1.327
 Pq. Duque de Caxias - (21) 2672-8700

GARANTIA TOTAL
 Av. Brasil, nº 28.150
 Realengo - (21) 2401-9000

VIPAL REDE AUTORIZADA
RIO DE JANEIRO - RJ
 PNEUMASA GB
 Estrada do Portinho, 29
 Irajá - (21) 2471-4950

VIPAL REDE AUTORIZADA
RIO DE JANEIRO - RJ
 REDENTOR
 Estrada do Gabalán, 1.395
 Jacarepaguá - (21) 2445-0910

VIPAL REDE AUTORIZADA
RIO DE JANEIRO - RJ
 TORO - Rua General Correia e
 Castro, 185 - Jardim America
 (21) 3362-3800

VIPAL REDE AUTORIZADA
SÃO GONÇALO - RJ
 RENOV. PNEUS SÃO GONÇALO
 LTDA - Av Nilo Peçanha, 585
 Sao Miguel - (21) 2712-6486

DREBOR
SÃO JOÃO DE MERITI - RJ
 TRANSPORTES FABIO S
 Est. Mun. São João de M, 2500
 Pq. Araruama - (21) 2771-2068

VIPAL REDE AUTORIZADA
TRÊS RIOS - RJ
 ITAPNEUS RECAUCHUTAGEM
 Rod. BR 040 - Km 18,5
 Vila Isabel - (24) 2232-0067

VIPAL REDE AUTORIZADA
VOLTA REDONDA - RJ
 VINCOL PNEUS
 Av. Paulo Erlei Alves Abrantes, 8520
 Três Poços - (24) 3340-2150



Rio Grande do Norte

VIPAL REDE AUTORIZADA
CAICÓ - RN
 RENOV. DE PNEUS REPECAL
 Av. Cel. Martiniano s/n
 Acampamento - (84) 3421-1427

VIPAL REDE AUTORIZADA
MACAÍBA - RN
 PNEU FORTE - Rod. BR 304
 Km 303, 1003 - Distrito Industrial
 (84) 3643-4079

VIPAL REDE AUTORIZADA
MOSSORÓ - RN
 NORMANDO GOMES E IRMÃOS
 Rod. BR 304, Km 37,5 Estr. do Con-
 torno - N Betânia - (84) 3318-2532

TANGARÁ - RN
 MOSSORÓ CAP COM. PNEUS
 Rua João Ataíde de Melo, 282
 Centro - (84) 3292-2322



Rio Grande do Sul

VIPAL REDE AUTORIZADA
ARROIO DO MEIO - RS
 RECAPAGEM LEO
 Rod. RS 130, km 81, n. 7307
 São Caetano - (51) 3716-5109

BENTO GONÇALVES - RS
 REDE PNEU RENOV. DE PNEUS
 Rod. RST 470, Km 216
 Jd. Glória - (54) 3449-3422

BOA VISTA DO BURICA - RS
 GILBERTO OLINDO NICHEL
 R. São José, 36 - Centro
 (55) 3538-1292

VIPAL REDE AUTORIZADA
BOM PRINCÍPIO - RS
 PNEUS OST - Rod. RS 122,
 Km 30/31 - Santa Terezinha
 (51) 3534-7150

CANOAS - RS
 DPASCHOAL
 Av. Getúlio Vargas, 7.083
 Centro - (51) 3429-2315

PIRATINI PNEUS
 Rua Quarai, 101 - Niterói
 (51) 3475-3966

MARANGONI 
CANOAS - RS
 RT - CANOAS
 Rua Bolívia, 131
 São Luiz - (51) 8409-6704

CARAZINHO - RS
 BELLENZIER PNEUS
 Rod. BR 386, s/nº, Km 177 - D.
 Industrial - (54) 3330-1969

VIPAL REDE AUTORIZADA
CARAZINHO - RS
 PEREIRA PNEUS
 BR 386, Km 180
 (54) 3330-9700

DREBOR
CAXIAS DO SUL - RS
 DRESCH RECAPAGEM
 Rua Rita Falcão de Azevedo, 1770
 (54) 3028-2159

VIPAL REDE AUTORIZADA
CAXIAS DO SUL - RS
 SUPER PNEUS
 BR 116 Km 145, 15145
 São Ciro - (54) 3229-2366

VIPAL REDE AUTORIZADA
CERRO LARGO - RS
 STAR PNEUS
 Rua Coronel Jorge Frantz, 102
 Centro - (55) 3359-1392

MARANGONI 
CONSTANTINA - RS
 RODOBEHM CONSTANTINA
 Rua João Mafessonei, 56
 Centro - (54) 3363-2238

VIPAL REDE AUTORIZADA
ERECHIM - RS
 VACHILESKI PNEUS
 Dr. João Caruso, 426
 Distr. Industrial - (54) 2107-9000

VIPAL REDE AUTORIZADA
FLORES DA CUNHA - RS
 RENOV. PNEUS ANTONIAZZI
 Av. 25 de Julho, nº 2222 - Colina
 de Flores - (54) 3292-1827

VIPAL REDE AUTORIZADA
GARIBALDI - RS
 SERRASUL PNEUS
 Rod RST 470 Km 222
 Borgheto - (54) 3388 8500

VIPAL REDE AUTORIZADA
GRAVATÁI - RS
 FM PNEUS BRASIL
 Rod. RS 118, 800
 Distr. Industrial - (51) 3432-1600

GRAVATÁI - RS
 REPEGRAL RENOV. DE PNEUS
 R. Dr. Mauricio Cardoso, 1310
 Passo das Pedras - (51) 3488-1757

VIPAL REDE AUTORIZADA
IBIRUBÁ - RS
 LAUXEN PNEUS - RS 223, Km 51,
 Esquina com R. Mérito, 1046
 Centro - (54) 3324-1530

IJUÍ - RS
 ATUAL PNEUS
 Rod. BR 285, Km 460
 (55) 3333-7777

VIPAL REDE AUTORIZADA
MARAU - RS
 AGS PNEUS
 Rod RS 324, KM 88
 Industrial - (54) 3342-9050

VIPAL REDE AUTORIZADA
NOVA PRATA - RS
 PALUDO PNEUS
 R. Itália, 767
 Distr. Industrial - (54) 3242-1457

DREBOR
NOVO BARREIRO - RS
 LJB PNEUS E RECAPAGEM
 Rod. RS 569, KM 20
 (55) 3757-1200

NOVO HAMBURGO - RS
 ALIANÇA PNEUS
 Av. Nações Unidas, 617
 Rio Branco - (51) 3525-2345

PELOTAS - RS
 REF. DE PNEUS MINUANO
 Rua Cinco, 2.698, - Fragata
 (53) 3271-9233

VIPAL REDE AUTORIZADA
PELOTAS - RS
 VACHILESKI
 Av. Pres. João Goulart, 7374-A
 Industrial - (53) 9964-2440

PORTÃO - RS
 RENOVADORA DE PNEUS HOFF
 Rod. RS 240, Km 11,6 - nº 5610
 Rincão do Cascalho (51) 3562-1255

PORTO ALEGRE - RS
 SAVAR S/A VEÍCULOS
 R. Joaquim Oliveira, 220
 Anchieta - (51) 3371-1717

VIPAL REDE AUTORIZADA
SANTA MARIA - RS
 VERDES VALES
 BR 392, Km 01, 2425
 Vila Urandia - (55) 3211-1200

MARANGONI 
SANTA ROSA - RS
 STEFFEN PNEUS
 Rod. RS 344, 1095
 Santa Rosa - (55) 3512-5711

VIPAL REDE AUTORIZADA
SANTIAGO - RS
 BATISTA PNEUS
 BR 287, Km 398 - Fundos
 Gaspar Dutra - (55) 3251-1818

VIPAL REDE AUTORIZADA
SANTO ÂNGELO - RS
 RECAP PNEUS
 RS 344 - Km 99, 7460
 Vila Haller - (55) 3313-5127

VIPAL REDE AUTORIZADA
SÃO JOSÉ DO OURO - RS
 OURO NEGRO PNEUS
 Rua João Lunardi, 999
 Operário - (54) 3352-1267

SÃO LEOPOLDO - RS
 ATUAL PNEUS
 AV. PAROBÉ, 1111
 Scharlau - (51) 3575-1111
 TIPLER
 Av. Parobé, 2323
 Scharlau - (51) 3568-1617

VIPAL REDE AUTORIZADA
SÃO LUIZ GONZAGA - RS
 T. VACHILESKI
 BR 285, Km 448
 Interior - (55) 3352-1870

VIPAL REDE AUTORIZADA
TAPEJARA - RS
 BORILLI PNEUS
 RS 463, Km 3 s/n
 Distr. Industrial - (54) 3344-1747

VIPAL REDE AUTORIZADA
TRÊS DE MAIO - RS
 THOMÉ PNEUS
 BR 472 - Km 31, s/n
 Centro - (55) 3535-1771

URUGUAIANA - RS
 ATUAL PNEUS
 Av. Setembrino de Carvalho, 2040
 Ipiranga - (55) 3413-1665

VIPAL REDE AUTORIZADA
VERANÓPOLIS - RS
 RJ PNEUS
 RST 470, km 174, N. 4300
 Sapopema - (54) 3441-5753

Rondônia

VIPAL REDE AUTORIZADA
ARIQUEMES - RO
 PNEUS CACHOEIRENSE
 BR 365 - Km 516 - 3870
 Zona Rural - (69) 3535-8002

DREBOR
ARIQUEMES - RO
 RENOVADORA CATARINENSE
 Av. Canaã, 1125
 Ariquemes - (69) 3535-5122

CACOAL - RO
 BONIM RECAUCHUTADORA
 Av. Castelo Branco, 15.810
 Ingra - (69) 3441-1818

DREBOR
CACOAL - RO
 CELMO PNEUS
 BR 364, Km 473
 (69) 3441-3308

VIPAL REDE AUTORIZADA
JI-PARANÁ - RO
 AMAZONIA PNEUS
 Av. Transcontinental, 3351
 Dois de Abril - (69) 3423-6668

VIPAL REDE AUTORIZADA
VILHENA - RO
 RECAUCHUTADORA ROVER
 Av. Celmo Mazutti, 5995 - Cx P 408
 Nova Vilhena - (69) 3322-3090

DREBOR
VILHENA - RO
 RODAMAI RECAPAGEM
 Av. Celso Mazzotti, 3285
 Centro - (69) 3321-4438

Santa Catarina

VIPAL REDE AUTORIZADA
ARARANGUÁ - SC
 REAL PNEUS
 Rod. BR 101, Km 402, nº400
 Cidade Alta - (48) 3524-0682

REN. DE PNEUS IRMÃO DA ESTRADA
 Rod. BR 101, Km 413, nº1205
 Cidade Alta - (48) 3522-0386

VIPAL REDE AUTORIZADA
BLUMENAU - SC
 RB RECAPAGENS BLUMENAU LTDA
 R. Dr. Pedro Zimmermann, 2000
 Itoupava Central - (47) 3323-4237

RECAP REN. CATARINENSE DE PNEUS
 Rod. BR 470, Km 54 - nº 2399
 Itoupavazinha - (47) 3338-3132

DREBOR
ÇAÇADOR - SC
 RIO DO PEIXE RENOVADORA
 Rua Senador Salgado Filho, 201
 Centro - (49) 3563-0281

VIPAL REDE AUTORIZADA
CANOINHAS - SC
 MORESCHI & CIA
 Rod. BR 280, Km 232 - nº 4.575
 Aparecida - (47) 3622-4490

VIPAL REDE AUTORIZADA
CAPINZAL - SC
 BALDISSERA RECAPAGENS
 Acesso Cidade Alta, 2387
 São Cristovão - (49) 3555-3995

DREBOR
CATANDUVAS - SC
 KM PNEUS
 Rua Wenceslau Braz, 2055
 Centro Oeste - (49) 3525-1059

CHAPECÓ - SC
 ARDUINO GALINA & CIA
 R. Quintino Bocaiuva, 101D
 Centro - (49) 3321-5600
 UNETRAL SA (RECAMIC)
 R. Antonio Cella, 149E
 Trevo - (49) 3324-4933

VIPAL REDE AUTORIZADA
CONCÓRDIA - SC
 ZANDAVALLI RECAUCHUTAGEM
 BR 153 Km 101 s/n
 Rural - (49) 3442-5437

CORONEL FREITAS - SC
 MARLI MAFFISSONI
 Rua Tiradentes, 601
 Ouro Verde - (49) 3347-0002

CRICIÚMA - SC
 DPASCHOAL
 Rua Manoel Delfino Freitas, 815
 Próspera - (48) 3462-0088
 VIRTUOSO PNEUS
 R. Carlos Colombo, 1098 - V. Macarini
 Distr. Rio Maina - (48) 3433-6385

ERECIM - SC
 AG PNEUS
 Rua Raul de Miranda e Silva, 94
 Centro - (49) 3522-1475

VIPAL REDE AUTORIZADA
FRAIBURGO - SC
 RFX PNEUS
 Av. Rene Frey 1335
 Centro - (49) 3246-3533

GASPAR - SC
 TYRESBLUE PNEUS
 Rod. BR 470, km 39
 Distrito Industrial - (47) 3397-1074

IBIRAMA - SC
 BONIN PNEUS
 Rua Marques do Herval, 8433
 Dalbergia - (47) 8803-8637

VIPAL REDE AUTORIZADA
IÇARA - SC
 PRÓSPERA RENOV. DE PNEUS
 LTDA - Rod. SC 444, Km 04 s/n
 Liri - (48) 3462-1036

DREBOR
ITAJAÍ - SC
 RECAPADORA DE PNEUS ITAJAÍ
 BR 101 - KM 114 - nº 2280
 Bairro Salseiros - (47) 3246-6000

VIPAL REDE AUTORIZADA
ITAJAÍ - SC
 RECSUL
 Rod. Jorge Lacerda Km 01, 1300
 Espinheiros - (47) 3346-1111

MARANGONI 
ITAJAÍ - SC
 RT - ITAJAÍ
 Rua Francisco Reis, 358 - 1º andar
 Bairro Cordeiros - (47) 3346-1081

VIPAL REDE AUTORIZADA
ITAJAÍ - SC
 WARMOR REN. PNEUS
 Rua João Pinto Amaral, 108
 Barra do Rio - (47) 3348-1805

VIPAL REDE AUTORIZADA
ITUPORANGA - SC
 REDIP
 R. Braulino Felácio, 101 - Andar 02
 Centro - (47) 3533-4700

VIPAL REDE AUTORIZADA
JARAGUÁ DO SUL - SC
 BATISTA
 Rua Angelo Rubini, 18 - Barra do
 Rio Cerro - (47) 3370-8311

MARANGONI 
JARAGUÁ DO SUL - SC
 BOGO RECAPADORA
 Av. Prof. Waldemar Grubba, 4955
 Centenário - (47) 2106-2106

DREBOR
JARAGUÁ DO SUL - SC
 MEIER RECAPAGEM
 R. Walter Marquardt, 1669 - Barra
 do Rio Molha - (47) 3370-7700

VIPAL REDE AUTORIZADA
JOAÇABA - SC
 RECAUCH RODA
 Rod. SC 303 Acesso Sul, BR 282
 Menino de Deus - (49) 3522-3533

JOINVILE - SC
 CATTONI PNEUS
 Rua Dona Francisca, 4043
 Santo Antônio - (47) 3035-1622

JK PNEUS
 Rua Rio Branco, 130
 Jardim Sofia - (47) 3145-4545

VIPAL REDE AUTORIZADA
JOINVILLE - SC
 RECAPADORA ELDORADO
 Rua Graciosa, 1290
 Guanabara - (47) 3177-1414

VIPAL REDE AUTORIZADA
JOINVILLE - SC
 ZANELLA PNEUS
 Rua Dona Francisca, 9955
 Zona Industrial - (47) 3435-4433

DREBOR
LAGES - SC
 DAL MOLIN PNEUS
 Av. Luis de Camões, 1796
 Conta Dinheiro - (49) 3223-3455

VIPAL REDE AUTORIZADA
MARAVILHA - SC
 FM PNEUS
 Av. Maravilha, 833
 Centro - (49) 3664-0307

DREBOR
PAPANDUVA - SC
 ITAQUI RECAPAGEM
 Rua Alfredo Frederico Filho, 30
 São Cristóvão - (47) 3653-2348

MARANGONI 
PORTO UNIÃO - SC
 PNEUFORTE PORTO UNIÃO
 R. Exp. Edmundo Arrabar 3617
 J. M. Libano, S. Rosa - (42) 3629-5200

RIO DO SUL - SC
 RECAUCHUTAGEM ARI
 Rod. BR 470 - Km 141
 Canta Galo - (47) 3525-0499

MARANGONI 
RIO DO SUL - SC
 RENOV. DE PNEUS ZANELLA
 Rod. BR 470, Km 141, 6707
 Canta Galo - (47) 3525-0873

RIO DOS CEDROS - SC
 RECAUCH. DE PNEUS NERI
 R. Duque de Caxias, 314
 Centro - (47) 3386-1462

SANTA CECÍLIA - SC
 RENOVADORA FOGAÇA
 R. Miguel Goetten Sobrinho, 162
 Pq. Industrial - (49) 3244-0945

SÃO BENTO DO SUL - SC
 RECAPADORA SÃO BENTO
 R. Antonio Kaesemodel, 2310
 Colonial - (47) 3635-1061
 RENOV. DE PNEUS OXFORD
 R. Antonio Kaesemodel, 2485
 Oxford - (47) 3635-0414

SÃO JOSÉ - SC
 H M J PNEUS
 R. Nove de Julho, 1486
 Ipiranga - (48) 3257-7000

RENOV. DE PNEUS MENDES
 R. Heriberto Hulse, 4.480 -
 Barreiros - (48) 3258-0117

DREBOR
SÃO JOSÉ - SC
 SBM PNEUS
 Rua Heriberto Hulse, 4480
 Barreras - (48) 3258-0117

SÃO MIGUEL DO OESTE - SC
 AG PNEUS
 Rua Waldemar Rangrab, 825
 Centro - (49) 3323-2855

DREBOR
SÃO MIGUEL DO OESTE - SC
 AR PNEUS
 Rua Waldemar Rangrab, 4101
 Trevo - (49) 3622-6945

MARANGONI 
SÃO MIGUEL DO OESTE - SC
 RJ PNEUS
 R. Waldemar Rangrad, 1199
 São Jorge - (49) 3622-7361

TAIÓ - SC
 VULCANIZAÇÃO TAIÓ
 Rod. SC 422, Km 2,7 nº 2600
 Pe. Eduardo - (47) 3562-0037

DREBOR
TUBARÃO - SC
 CARRETEIRO PNEUS
 Rod. BR 301 - KM 336
 Bairro Morrotes - (48) 3628-0431

VIPAL REDE AUTORIZADA
TUBARÃO - SC
 RECAPAGENS CIDADE AZUL
 BR 101 - Km 341, s/n
 São Cristóvão - (48) 3622-2328

VIPAL REDE AUTORIZADA
URUSSANGA - SC
 TOTI PNEUS
 Rodovia SC 446, Km 17
 Nova Itália - (48) 3441-1212

VIPAL REDE AUTORIZADA
VIDEIRA - SC
 FM PNEUS
 Rod. SC 453, Km 53,5
 Dois Trevos - (49) 3566-2233

VIPAL REDE AUTORIZADA
VIDEIRA - SC
 RECAPADORA DE PNEUS SÃO
 CRISTÓVÃO - Rod. SC 453 Km 53,5
 Sem Bairro - (49) 3566-0882

XANXERÊ - SC
 VICINI PNEUS
 RUA VICTOR RONDER, 215
 CENTRO - (49) 3433-0935

XAXIM - SC
 AG PNEUS
 Rodovia BR 282, km 524, S/Nº
 Alvorada - (49) 3353-2363

DREBOR
XAXIM - SC
 RECAPAN RECAPADORA
 Rua Orclulano Bernardes, 175
 Área Industrial - (49) 3353-5026



São Paulo

AMERICANA - SP
 RECAP. RECUP. E COM.
 AMERICANA DE PNEUS
 R. Waldomiro Aranha Neto, 33
 Jd Helena - (19) 3468-2289

VIPAL REDE AUTORIZADA
AMÉRICO BRASILENSE - SP
 ANCHIETA BRASILENSE
 Rua Homero Nigro, 731
 Distr. Industrial - (16) 3392-1916

DREBOR
ANDRADINA - SP
 DPAL RENOVADORA DE PNEUS
 Rod. Marechal Rondon, Km 639
 Jd. São Pedro - (18) 3722-4706

ARAÇATUBA - SP
 RECAUCHUTADORA MIRASSOL
 Rua Brig. Faria Lima, 7289 - Pq. Ind. M.
 Isabel P. Almeida P. - (18) 3631-2288

VIPAL REDE AUTORIZADA
ARAÇATUBA - SP
 RONDON RECAPAGEM DE PNEUS
 Rua Prof. Rubens Rego Fontao, 950
 PQ Industrial 1 - (18) 3624 5936

MARANGONI 
ARARAQUARA - SP
 SL PNEUS
 Av. Manuela Fermiano Motta, 456
 Vila Industrial - (16) 3322-1201

VIPAL REDE AUTORIZADA
ATIBAIA - SP
 BRUMA PNEUS - Rod. D. Pedro I -
 Km 86,3 - Pista Sul
 Rio Abaixo - (11) 4417-1238

BADY BASSITT - SP
 BARRELA RECAUCH. DE PNEUS
 R. Carlos Gomes, 980
 Centro - (17) 3818-5999

BARRA BONITA - SP
 REDE RECAPEX
 Av. Pedro Ornetto, 1.818
 Vila Narcisca - (14) 3604-3520

VIPAL REDE AUTORIZADA
BARRETOS - SP
 RECAUCHUTADORA BARRETOS
 Av. 43, 973 - Jardim Alvorada
 (17) 3323-4300

BARUERI - SP
 PNEUCARGO
 Via de acesso João de Góes, 1700
 J. Alberto - (11) 4789-3217

VIPAL REDE AUTORIZADA
BARUERI - SP
 RENOBRAS
 Estrada Dr. Cicero B. Morais, 311
 Jd. Reginale - (11) 4198-4155

BAURU - SP
 DPASCHOAL
 Av. Nações Unidas, 3-27
 Vila Rodrigues - (14) 3104-4615

VIPAL REDE AUTORIZADA
BAURU - SP
 GUANANDI
 Rua José Pereira Guedes, 1-25
 Pq. Julio Nobrega - (14) 3203-3666

CAMPINAS - SP
 COMERCIAL AUTOMOTIVA
 Av. Anton Von Zuben, 2155
 Jd. São José - (19) 3728-8394

CÂNDIDO MOTA - SP
ALFA PNEUS
Av. Gilfredo Boretti, 690
Parque Lourival - (18) 33414-5944

VIPAL REDE AUTORIZADA
CATANDUVA - SP
G.D.A. - Av. Francisco Raya
Madrid, 701 - Polo Ind. Giordano
Mestrine - (17) 3521-2713

VIPAL REDE AUTORIZADA
CATANDUVA - SP
MODELO
Av. Said Tuma, 600 - Pq Ind José
Antônio Boso - (17) 3522 4171

DREBOR
CATANDUVA - SP
ZÉ CARLOS PNEUS
Rua Martinópolis, 1412 - Pq.
Agudo Romão - (17) 3523-1090

CONCHAL - SP
CONCAP REC. COM.
E IND. DE PNEUS CONCHAL
R. Ver. José Peterman, 225
Dist. Industrial - (19) 3866-7788

DIADEMA - SP
OJL RECAUCHUTADORA
Rua Pau do Café, 185
Jd. Ruyce - (11) 4044-1770

VIPAL REDE AUTORIZADA
FERNANDÓPOLIS - SP
MASTER PNEUS
Av. Luiz Brambatti, 989
Jd. Redentor - (16) 3202-8604

VIPAL REDE AUTORIZADA
FRANCA - SP
LS PNEUS
Av. Brasil, 3886 - Jardim
Brasilândia - (16) 3725-2588

VIPAL REDE AUTORIZADA
GUAIÇARA - SP
RECAULINS - Av. dos Industriários,
21 - BR 153, Km 174
Pq. Industrial - (14) 3547-2372

MARANGONI
GUAIRA - SP
GUAIRA PNEUS
Av. Perimetral, 76 - Dist. Ind. II Luiz
C. Nogueira (17) 3331-1000

GUARULHOS - SP
CRUZ DE MALTA PNEUS
Av. Santos Dumont, 1855
Cumbica - (11) 2412-0261

N.S.A PNEUS
Rua Indiaporá, 161
Cumbica - (11) 2412-7173

VIPAL REDE AUTORIZADA
GUARULHOS - SP
RECAPAGEM ANDRADE
Av. Papa João Paulo I, 3874
Jd das Nações - (11) 2433-9666

MARANGONI RINGNET
GUARULHOS - SP
RENOSUL
R. Joaquim Lessa Carneiro, 75
Jd. Nova Cumbica - (11) 2412-6858

VIPAL REDE AUTORIZADA
ITAPETININGA - SP
SIMÉTRICA REN. PNEUS
Rod. Raposo Tavares, s/n - Km 168,2
Jd Bela Vista - (15) 3271-8619

MARANGONI RINGNET
ITARARÉ - SP
GRUPO COLOMBO - DO VALE
Rua Krikor Derderian, 333
Cruzeiro - (15) 3532-3557

VIPAL REDE AUTORIZADA
ITU - SP
ITUCAP
Av Primavera, 86
Vila Progresso - (11) 4022-6130

JARDINÓPOLIS - SP
AMERICAN PNEUS
Rod. Anhanguera Km 327 mais
700m Pista Sul - (16) 3663-1500

JARDCAP PNEUS
R. Adelaide Zangrande, 214
Área Industrial - (16) 3663-8087

JUNDIAÍ - SP
J. V. ARTTI PNEUS
Av. Marginal da Rua Brasil, 1.335
Jd. Mercê - (11) 4587-8085

VIPAL REDE AUTORIZADA
JUNQUEIRÓPOLIS - SP
TAKAHASHI
R. Dois, 155, Lt. 08, Qd. Bloco B
Distr. Empresarial - (18) 3821-1827

LENÇÓIS PAULISTA
VENTURA PNEUS
Rua Egdio Paccola, 171
Jardim América - (19) 3269-1212

VIPAL REDE AUTORIZADA
LORENA - SP
ESKELSEN PNEUS
Rod. Presidente Dutra, Km 56
Aterrado - (12) 2124-2000

VIPAL REDE AUTORIZADA
LORENA - SP
VALECAP
Rio Grande Do Norte, 515
Vila Industrial - (12) 3153-3164

MAIRIPORÃ - SP
TERRA PRETA REF. DE PNEUS
Av. Desiderio Serafim, 100 - Jardim
Nippon/Terra Preta - (11) 4486-8900

VIPAL REDE AUTORIZADA
MARÍLIA - SP
RECAPOG
Av. Tiradentes, 1268 - Salão 01
Fragata - (14) 3433-0318

MARANGONI RINGNET
MIRACATU - SP
GRUPO COLOMBO - DO VALE
Rod. R. Bittencourt, Km 398/340 s/nº
Tijuco Preto - (13) 3846-4222

VIPAL REDE AUTORIZADA
MIRASSOL - SP
RECAMIL
Av Modesto José Moreira Jr, 3185
Portal - (17) 3242-1078

MIRASSOL - SP
RECAUCH. MIRASSOL
Rod. Euclides da Cunha, Km 456
Zona Rural - (17) 3242-6735

VIPAL REDE AUTORIZADA
MOGI MIRIM - SP
MOGIANA - Rod. SP 340,
Km 157,8 s/n, Luiz Torrani
Zona Rural - (19) 3806-1115

MORECAP RENOV. DE PNEUS
Av. Rainha, 485
Pq. da Empresa - (19) 3862-0678

NOVA ODESSA - SP
UNICAP REN. DE PNEUS
Rod. Anhanguera, Km 116 - s/nº
Chác. R. Anhanguera - (19) 3341-3700

VIPAL REDE AUTORIZADA
OURINHOS - SP
JP BELEZE
Rua Expedicionário, 1051
Vila Moraes - (14) 3322-4229

VIPAL REDE AUTORIZADA
OURINHOS - SP
VALDEMAR PNEUS
Rua Manoel Correia Gordo, 295
Vila Vilar - (14) 3325-2750

PALMITAL - SP
PAULINHO PNEUS
R. José Camacho, 653
D. Industrial II - (18) 3351-2790

DREBOR
PENÁPOLIS - SP
MIUDINHO PNEUS
Rua Antônio Buranello Filho, 150
Jd. Industrial - (18) 3652-1130

VIPAL REDE AUTORIZADA
PIRACICABA - SP
RECAUCH NOIVA DA COLINA
Av. Rio Claro, 62 - Vila Resende
(19) 3421-6565

RENOVAD. DE PNEUS REZENDE
Av. Conde do Pinhal, 25
V. Rezende - (19) 3421-5104

VIPAL REDE AUTORIZADA
PIRACICABA - SP
RENOV. DE PNEUS RODA BEM
Rod. Piracicaba Anhembi - Km 3,5
Nova Suíça - (19) 3432-7557

RESSOLAGEM RODABEM
Rod. Piracicaba/Anhembi, Km 3
Nova Suíça - (19) 3433-5641

VIPAL REDE AUTORIZADA
PIRASSUNUNGA - SP
R. ROSIM
Rod Anhanguera - Km 207
Vila Belmiro - (19) 3561-1942

VIPAL REDE AUTORIZADA
PORTO FELIZ - SP
SER PNEUS
Rod. Mal. Rondon SP 300, km 135
s/n - Canguera - (15) 3261-4866

DREBOR
PORTO FERREIRA - SP
PORTO CAP
Av. João M. da Silveira S. nº 2927
(19) 3581-2264

MARANGONI RINGNET
PRESIDENTE PRUDENTE - SP
DO VALE PRESIDENTE PRUDENTE
Av. Cel. José S. Marcondes, 4441
Pq. Higienópolis - (18) 3908-7800

REGISTRO - SP
SOROCAP RECAUCH. SOROCABA
Rua Tamekishi Osawa, 386
Vila Tupi - (13) 3828-7277

VIPAL REDE AUTORIZADA
RIBEIRÃO PRETO - SP
AGRIMAC
Rua Adelina Cardim Pigal, 100
Jd. do Trevo - (16) 3624 0787

RIBEIRÃO PRETO - SP
DPASCHOAL
Marg. Direita Rod. Anhanguera, Km 305
Setor Leste - (16) 3965-8299

NORIVAL OTTOBOM BARIÃO
Rua Tambaú, 2718
Vila Elisa - (16) 3628-5779

VIPAL REDE AUTORIZADA
RIBEIRÃO PRETO - SP
PHS RECAPAGEM DE PNEUS
Rua Lencóis Paulista, 275 Jd.
Jockey Clube - (16) 3969-5577

REGENTE PNEUS RIBEIRÃO PRETO
Av. Barão do Bananal, 225
Jd. Anhanguera - (16) 3627-0048

VIPAL REDE AUTORIZADA
RIO DAS PEDRAS - SP
UNIÃO RENOVADORA DE PNEUS
Rod. do Açúcar, Km 154 s/n
Batistada - (19) 3493-6977

UNIMAK REFORM. DE PNEUS
Rod. do Açúcar, Km 154
Batistada - (19) 3493-6977

MARANGONI RINGNET
SANTA CRUZ DO RIO PARDO - SP
GRUPO COLOMBO - DO VALE
Rua Lino Beleí, 108 - Chácara Peixe
(14) 3372-4489

VIPAL REDE AUTORIZADA
SANTANA DE PARNAÍBA - SP
 N.S.A / PNEUTEC
 Rua Guanabara, 114 - Jd. Represa
 Fazendinha - (11) 4156-3421

PAULICEIA PNEUS
 Rua California, 219 - Jd. Rancho
 Alegre - (11) 4151-9200

VIPAL REDE AUTORIZADA
SANTANA DE PARNAÍBA - SP
 PNECAP
 Estr. Tenente Marques, 5810
 Fazendinha - (11) 4156-9911

VIPAL REDE AUTORIZADA
SANTOS - SP
 PORTUÁRIA
 R. Boris Kkauffmann, 261
 Chico de Paula - (13) 3299-9909

VIPAL REDE AUTORIZADA
SÃO BERNARDO DO CAMPO
 AGRODIESEL LTDA
 Av. Don Jaime de Barros Câmara,
 300 - Jd Planalto - (11) 4355-1500

MARANGONI RINGNET
SÃO BERNARDO DO CAMPO - SP
 SL PNEUS - AUTOLINS
 Av. Piraporinha, 87
 Planalto - (11) 8166-6900

SÃO JOÃO DA BOA VISTA - SP
 RESSOLAGEM BOA VISTA
 Rod. SP 342, Km 231
 Col. Mantiqueira - (19) 3622-2487

VIPAL REDE AUTORIZADA
SÃO JOÃO DA BOA VISTA - SP
 TYRESOLES
 Rod. SP 344, 803 - Cx Postal 100
 Capituvã - (19) 3624-1082

MARANGONI
SÃO JOSÉ DO RIO PARDO - SP
 CAPRI PNEUS
 Rua Bearcino Pinheiro 1000
 Dis. Industrial - (19) 3608-2002

SÃO JOSÉ DO RIO PRETO - SP
 DPASCHOAL
 Av. Com. Mancour Daud, 1777
 Jd. Sta. Rita - (17) 3201-5311
 MARCO A. FERNANDES PNEUS
 R. Benhamim E. Abissamra, 651
 Distrito Industrial - (17) 3223-7464

REDE RECAPEX
 Av. Alfredo Folchini, 2.640
 Vila Toninho - (17) 3213-9070

VIPAL REDE AUTORIZADA
SÃO JOSÉ DO RIO PRETO - SP
 RESSOL RIO PRETO
 Av. Dr. Ant. Honsi Filho, 3.795 -
 D. Ind. Carlos Arnald (17) 3225-5703

MARANGONI RINGNET
SÃO JOSÉ DO RIO PRETO - SP
 RT - S. J. RIO PRETO
 Av. Fava, 9090
 Jd Viena - (17) 3226-4008

SÃO JOSÉ DOS CAMPOS - SP
 NM VELOSO PNEUS
 Al. Rio Danubio, 61
 Chac. Reunidas - (12) 3933-0789
 PNEUS BAHIA
 Rua Bacabal, 190
 Pq Industrial - (12) 3931-7535

SÃO PAULO - SP
 ALVORADA REFORMADORA
 Rua Joaquim Carlos, 1.315
 Brás - (11) 2693-1351

BONETTI PNEUS
 RECAUCHUTAGEM
 Rua Italia Giusti, 174 E
 Pq. do Carmo - (11) 2527-4477

VIPAL REDE AUTORIZADA
SÃO PAULO - SP
 CENTRO SUL PNEUS LTDA
 Rua Dr. Vidal Reis, 840
 Pq Novo Mundo - (11) 2954-0229

DPASCHOAL
 Rua Ciro Soares de Almeida, 706
 Jardim Andaraí - (11) 2955-1899

VIPAL REDE AUTORIZADA
SÃO PAULO - SP
 DURAPOL
 Av Presidente Wilson, 6000
 Vila Carioca - (11) 2067-1234

FLEXTIRE RECAP. DE PNEUS
 Rua Diamantina, 671
 Vila Maria - (11) 2954-3746

VIPAL REDE AUTORIZADA
SÃO PAULO - SP
 JMB PNEUS LTDA
 Praça Mairara, 15
 Vila California - (11) 2917-0910

JÔ PNEUS
 Av. Álvaro Ramos, 1.898
 Quarta Parada - (11) 2605-2723

MUNIZ REFORMA DE PNEUS
 R. Shinzaburo Mizutani, 870
 Vila Chuca - (11) 2521-5816

RECAUCH. DE PNEUS SCORPION
 Av. Marechal Tito, 7021
 Itaim Paulista - (11) 2963-2375

XPOINT COM. E
 REMOLDAGEM DE PNEUS
 Av. Casa Verde, 3050
 Casa Verde - (11) 3961-1138

DREBOR
SOROCABA - SP
 ESPIGARES PNEUS
 Rod. Raposo Tavares, Km 104
 Jd. Novo Mundo - (15) 3221-2707

SOROCABA - SP
 FERNANDO FRANÇA SOROCABA
 Rod. Emerenciano P. Barros
 Km5, 408 - Pq. S. Bento - (15) 3293-1224
 GENINHO PNEUS
 Av. Dr. Armando Panunzio, 1401
 Jd. Vera Cruz - (15) 3222-9222

VIPAL REDE AUTORIZADA
SOROCABA - SP
 IVO RECAP - Rod. Raposo Tavares,
 s/n - Km 101,51
 Vossoroca - (15) 3321-1804

RECUP. DE PNEUS ESPIGARES
 Rod. Raposo Tavares, Km 104
 Pq. V. Bandeirantes - (15) 3221-3783

SOROCAP RECAUCH. SOROCABA
 Rod. Raposo Tavares, Km 102,4
 Jd. Novo Eldorado - (15) 3221-7277

SUMARÉ - SP
 MARQUES PNEUS
 R. Leonor M. Biancalana, 234
 Jd. Bela Vista - (19) 3873-3634

TAQUARITINGA - SP
 REDE RECAPEX
 Rua Nilo Theodoro Davoglio, 400 Q.B
 Núcleo D. Integrado (16) 3253-8410

TATUI - SP
 ITARUBAN
 Av. Virgínio Montezzo Filho, 1900
 Nova Tatuí - (15) 3251-2341

MARANGONI RINGNET
VARZEA PAULISTA - SP
 AUTO SHOW PNEUS
 Rua São José dos Campos, 230
 Distrito Industrial - (11) 4596-4540

VIPAL REDE AUTORIZADA
VINHEDO - SP
 ANCHIETA PNEUS
 Rua Joana Forest Storani, 120
 Distr. Industrial - (19) 3856 4000



Sergipe

VIPAL REDE AUTORIZADA
ARACAJU - SE
 LM PNEUS - Av. Pres. Tancredo
 Neves, 7800 - Casa
 Novo Paraíso - (79) 3259-3633

DREBOR
ITABAIANA - SE
 LINCOLN RENOVADORA
 BR 235 - Km 50, 1260 - Miguel T.
 de Mendonça - (79) 3431-3606



Tocantins

VIPAL REDE AUTORIZADA
ARAGUAÍNA - TO
 REFORM. DE PNEUS TOCANTINS
 Av Bernardo Sayão, 321 - Lt São
 Francisco - (63) 3415-4242

MARANGONI RINGNET
ARAGUAÍNA - TO
 SANTA FÉ RECAP. DE PNEUS
 Av. Bernardo Sayão, 1141
 Qd 06 Lt 01 P 02 Cj. Urbanístico
 (63) 3415-1420

VIPAL REDE AUTORIZADA
GURUPI - TO
 RODA MAIS
 Rua 1 - Qd 06 Lt 03 E 04
 Waldir Lins - (63) 3314-1040



Paraná



APUCARANA - PR
 BORRACHAS RANK
 Av. Zilda S. Amaral, 3578
 Pq. Industrial Z. Norte - (43) 2102-1251



PINHAIS - PR
 RUBBERNEW PRODUTOS DE BORRACHA
 Rua Senegal, 227
 Pineville - (41) 3669-8053



Rio Grande do Sul



PORTÃO - RS
 MOREFLEX BORRACHAS
 Rodovia BR 240 - km 06
 Ouro Verde - (51) 3562-9500



Rio Grande do Sul



São Paulo



SOROCABA - SP
TECTYRES MAQ. E EQUIPAMENTOS
Rodovia Raposo Tavares Km 93
Vila Artura
(15) 3227-4411



NOVO HAMBURGO - RS
SCHMIDT IND. E COM. DE MOLDES
R. João Pedro Schmitt, 830
B. Rondônia - (51) 3587-2002



SÃO LEOPOLDO - RS
LUKATEC EQUIPAMENTOS
Av. Feitoria, 968 - São José
(51) 3588-2266



LORENA - SP
BORRACHAS E EQUIPAMENTOS ELGI
Estr. Chiquito de Aquino, 150, Galpão 1
Bairro Mondesir - (12) 3152-2414



SOROCABA - SP
GOLD TIRE - MOLDES E MÁQUINAS R.
Dr. Fausto F. Telles Filho, 101 Chác.
Três Marias - (15) 3225-2102



PORTO ALEGRE - RS
IND. MÁQUINAS VULCANIZADORAS
BUBLITZ - Rua Alvaro Chaves, 175
Floresta - (51) 3222-7444



SÃO LEOPOLDO - RS
COPE & CIA. LTDA
Av. São Borja, 2.266 - Bloco B
Fazenda São Borja - (51) 3589-4244



SÃO PAULO - SP
COM. E EQUIPAMENTOS
NORTE SUL
R. Dias da Silva, 524
Vila Maria
(11) 6636-8499



SÃO PAULO - SP
FERLEX VIATURAS E EQUIPAMENTOS
Av. Guilherme Coathing, 885
Vila Maria - (11) 2967-7871



Mato Grosso



Minas Gerais



UBERLÂNDIA - MG
VULCAFLEX INDÚSTRIA E COM.
R. Afonso Egydio de Souza, 540
Distr. Industrial - (34) 3233-5200



Paraná



CUIABÁ - MT
DREBOR BORRACHAS
Av. V, 502 - Distrito Industrial
(65) 3611-1414



GOVERNADOR VALADARES - MG
ABC BORRACHAS
Av. Industrial, 1420
Distrito Industrial - 0800 033-1900



LAGOA SANTA - MG
MARANGONI DO BRASIL
Rod. LMG, 800 - Km 01
Dist. Industrial - (31) 3689-9200



APUCARANA - PR
BORRACHAS RANK
Av. Zilda S. Amaral, 3578
Pq. Industrial Z. Norte
(43) 2102-1251



Rio Grande do Sul



SÃO LEOPOLDO - RS
BORRACHAS TIPLER
Av. Parobé, 2323 - Scharlau
(51) 3568-2222



São Paulo



NOVA PRATA - RS
BORRACHAS VIPAL
R. Buarque de Macedo, 365
Centro - (54) 3242-1666



NOVA PRATA - RS
BORRACHAS VIPAL DIV. RUZI
R. Buarque de Macedo, 365
Centro - (54) 3242-1666



GUARULHOS - SP
INDUSTRIAL LEVORIN
Av. Monteiro Lobato, 2495
São Roque - (11) 2464-6500

O Guia Nacional da Reforma de Pneus está disponível para download no site da ABR www.abr.org.br

2013

Sugestão do valor de venda para pagamento à vista



Associação Brasileira do Segmento de Reforma de Pneus

Produtos a frio		
Produtos Convencionais a Frio	Tipo de pneu Caminhão/Ônibus	Preço Venda R\$
7.50-16 Liso 7.50-16 Borrachudo		244,38 269,96
9.00-20	leve médio pesado	421,25 446,84 549,18
10.00-20	leve médio pesado extra-pesado	451,65 502,82 553,98 630,74
11.00-22	leve médio pesado extra-pesado	494,42 558,39 635,14 660,71

Produtos a frio		
Produtos Radiais a Frio	Tipo de pneu Caminhão/Ônibus	Preço Venda R\$
215/75R17.5 Liso 215/75R17.5 Borrachudo		287,87 300,66
9.00R20	leve médio pesado	472,59 498,17 574,92
10.00R20	leve médio pesado extra-pesado	502,27 553,43 604,59 655,77
11.00R22	leve médio pesado extra-pesado	535,02 611,76 688,52 714,10
275/80R22.5	leve médio pesado extra-pesado	476,67 527,85 630,17 681,35
295/80R22.5	leve médio pesado extra-pesado	509,42 560,59 662,92 714,10
295/80R22.5 Extralargo	leve médio pesado extra-pesado	535,02 611,76 662,92 765,23
385/65R22.5		601,47

Produtos a quente		
Pneus Recapados e Recauchutados	Tipo de pneu Caminhão/Ônibus	Preço Venda R\$
Aro 16 9.00-20 10.00-20 11.00-22	Cam. Conv. Cam. Conv. Cam. Conv. Cam. Conv.	188,52 318,93 352,18 400,79
275/80R22.5 295/80R22.5 9.00R20 10.00R20 11.00R22	Cam. Radial Cam. Radial Cam. Radial Cam. Radial Cam. Radial	380,99 399,92 382,02 423,46 446,99

No conserto, cobrar do valor desta tabela:

25% se somente conserto

10% se conserto com reforma



VOCÊ NUNCA VIU NADA IGUAL. NEM A CONCORRÊNCIA.



Conheça a mais completa linha de produtos e serviços para reforma de pneus.

www.marangonidobrasil.com.br

MARANGONI 
BEM-VINDO ÀS BANDAS DO FUTURO

**NESTE ANÚNCIO VOCÊ ESTÁ VENDENDO
O QUE O BRASIL FAZ DE MELHOR.
SE VOCÊ ACHOU QUE ERA
REFORMA DE PNEUS, ACERTOU.**

VIPAL. A REDE LÍDER EM REFORMA DE PNEUS NO BRASIL.



Cinto de Segurança salva vidas.

duplo

Brasil, o país do futebol. Mas também, o da reforma de pneus. Um mercado tão grande quanto a liderança da Vipal. Só para você ter uma ideia, os pneus reformados pela Rede Vipal representam 25% de todos os pneus novos e reformados que circulam hoje pelo Brasil, mais que o dobro da segunda colocada. E isso considerando um mercado com mais de 100 marcas de pneus. Em um negócio campeão como esse, nada melhor do que estar ao lado de quem é líder. A cada 10 pneus reformados no Brasil, 4 são reforma Vipal. Faça parte dessa liderança você também, jogue ao nosso lado e faça sucesso em mais um campo que o Brasil dá show.

**MANCHÃO
COBRADO
CONCERTO SEGURO.**

Uma campanha ABR
pela segurança dos
transportadores.



www.borrachasvipal.com/video



VIPAL

40
ANOS